

参考資料

1. 調査票
2. 基礎集計表（学校調査、教員調査）
3. 業務記録集計表
4. 部活動の状況別勤務時間
5. ストレス指標集計表

1.調查票

平成28年度 文部科学省委託調査研究「公立小学校・中学校等教員勤務実態調査」 学校調査票

※集計処理に使用しますので
記入しないでください。

※調査票の無断複写および複製を禁じます。
※調査票の質問内容等について、SNS、ブログ等インターネットへの投稿・掲載はお控えください。

- あてはまる番号に○をつけるか、回答欄の に回答を記入してください。
- 数値回答は右詰めで記入してください。該当のないときは、特に指定がない場合、空欄のままとしてください。
- 本アンケートは、校長先生（副校長先生・教頭先生を含む）にお答えいただくものです。
- 本調査に関するお問い合わせは、下記までお願いいたします。

【 問合せ窓口 】 教員勤務実態調査コールセンター

[電話番号] 0570-022-131 (ナビダイヤル) 平日9時～18時 (土日祝祭日を除く)

[E-mail] kinmu@wksp.co.jp

学校名

1) 貴校の所在自治体を記入してください。

都・道・府・県

市・区・町・村

2) 貴校の学校種は、次のうちどちらですか。

① 小学校

② 中学校

3)-1 貴校の学級数・児童生徒数を記入してください(平成28年5月1日現在)。

単式学級 学級 複式学級 学級 特別支援学級 学級

児童生徒数 名 (うち、特別支援学級在籍者数 名)

3)-2 貴校の平成27年度の長期欠席者(30日以上欠席者)のうち、「不登校」を理由とする欠席者は、何名ですか。

名

3)-3 貴校に在籍している児童生徒のうち、通級指導(自校通級、他校通級、巡回指導)を受けている児童生徒は何名ですか(平成28年5月1日現在)。

名

3)-4 通常学級に在籍している児童生徒のうち、特別な教育的支援が必要な児童生徒数(通級の児童生徒を除く)は何名ですか(平成28年5月1日現在)。

名

3)-5 児童生徒のうち、日本語指導が必要な児童生徒は何名ですか(平成28年5月1日現在)。

名

3)-6 児童生徒のうち、生活保護、就学援助を受けている児童生徒は何名ですか(平成28年5月1日現在)。

要保護 名

準要保護 名

4) 貴校の、副校長・教頭の人数は何名ですか(平成28年5月1日現在)。

副校長・教頭 名

5) 貴校の教員はそれぞれ何名ですか(平成28年5月1日現在)。(※校長・副校長・教頭の人数は含めずご回答下さい。)
 短時間勤務の教員と非常勤講師については、該当教員全員の1週間の合計勤務時間もご回答ください。
 ※休職の教員数は含めずご回答ください。

	合計	うち、もっぱら 通常学級を 担当するもの	うち、もっぱら 特別支援学級を 担当するもの	うち、もっぱら 通級指導・ 日本語指導を 担当するもの	左記以外のもの (養護教諭、 栄養教諭など)
①正規教員(再任用を除く) (フルタイム)	<input type="text"/> <input type="text"/> <input type="text"/> 名	<input type="text"/> <input type="text"/> <input type="text"/> 名	<input type="text"/> <input type="text"/> <input type="text"/> 名	<input type="text"/> <input type="text"/> <input type="text"/> 名	<input type="text"/> <input type="text"/> <input type="text"/> 名
②正規教員(再任用を除く) (短時間勤務のもの)	<input type="text"/> <input type="text"/> <input type="text"/> 名	<input type="text"/> <input type="text"/> <input type="text"/> 名	<input type="text"/> <input type="text"/> <input type="text"/> 名	<input type="text"/> <input type="text"/> <input type="text"/> 名	<input type="text"/> <input type="text"/> <input type="text"/> 名
②の1週間の 合計勤務時間※	<input type="text"/> <input type="text"/> <input type="text"/> <input type="text"/> 時間 分	<input type="text"/> <input type="text"/> <input type="text"/> <input type="text"/> 時間 分	<input type="text"/> <input type="text"/> <input type="text"/> <input type="text"/> 時間 分	<input type="text"/> <input type="text"/> <input type="text"/> <input type="text"/> 時間 分	<input type="text"/> <input type="text"/> <input type="text"/> <input type="text"/> 時間 分
③再任用教員 (フルタイム)	<input type="text"/> <input type="text"/> <input type="text"/> 名	<input type="text"/> <input type="text"/> <input type="text"/> 名	<input type="text"/> <input type="text"/> <input type="text"/> 名	<input type="text"/> <input type="text"/> <input type="text"/> 名	<input type="text"/> <input type="text"/> <input type="text"/> 名
④再任用教員 (短時間勤務のもの)	<input type="text"/> <input type="text"/> <input type="text"/> 名	<input type="text"/> <input type="text"/> <input type="text"/> 名	<input type="text"/> <input type="text"/> <input type="text"/> 名	<input type="text"/> <input type="text"/> <input type="text"/> 名	<input type="text"/> <input type="text"/> <input type="text"/> 名
④の1週間の 合計勤務時間※	<input type="text"/> <input type="text"/> <input type="text"/> <input type="text"/> 時間 分	<input type="text"/> <input type="text"/> <input type="text"/> <input type="text"/> 時間 分	<input type="text"/> <input type="text"/> <input type="text"/> <input type="text"/> 時間 分	<input type="text"/> <input type="text"/> <input type="text"/> <input type="text"/> 時間 分	<input type="text"/> <input type="text"/> <input type="text"/> <input type="text"/> 時間 分
⑤臨時的任用教員 (フルタイム)	<input type="text"/> <input type="text"/> <input type="text"/> 名	<input type="text"/> <input type="text"/> <input type="text"/> 名	<input type="text"/> <input type="text"/> <input type="text"/> 名	<input type="text"/> <input type="text"/> <input type="text"/> 名	<input type="text"/> <input type="text"/> <input type="text"/> 名
⑥臨時的任用教員 (短時間勤務のもの)	<input type="text"/> <input type="text"/> <input type="text"/> 名	<input type="text"/> <input type="text"/> <input type="text"/> 名	<input type="text"/> <input type="text"/> <input type="text"/> 名	<input type="text"/> <input type="text"/> <input type="text"/> 名	<input type="text"/> <input type="text"/> <input type="text"/> 名
⑥の1週間の 合計勤務時間※	<input type="text"/> <input type="text"/> <input type="text"/> <input type="text"/> 時間 分	<input type="text"/> <input type="text"/> <input type="text"/> <input type="text"/> 時間 分	<input type="text"/> <input type="text"/> <input type="text"/> <input type="text"/> 時間 分	<input type="text"/> <input type="text"/> <input type="text"/> <input type="text"/> 時間 分	<input type="text"/> <input type="text"/> <input type="text"/> <input type="text"/> 時間 分
⑦非常勤講師	<input type="text"/> <input type="text"/> <input type="text"/> 名	<input type="text"/> <input type="text"/> <input type="text"/> 名	<input type="text"/> <input type="text"/> <input type="text"/> 名	<input type="text"/> <input type="text"/> <input type="text"/> 名	<input type="text"/> <input type="text"/> <input type="text"/> 名
⑦の1週間の 合計勤務時間※	<input type="text"/> <input type="text"/> <input type="text"/> <input type="text"/> 時間 分	<input type="text"/> <input type="text"/> <input type="text"/> <input type="text"/> 時間 分	<input type="text"/> <input type="text"/> <input type="text"/> <input type="text"/> 時間 分	<input type="text"/> <input type="text"/> <input type="text"/> <input type="text"/> 時間 分	<input type="text"/> <input type="text"/> <input type="text"/> <input type="text"/> 時間 分

※1週間の合計勤務時間は、該当する教員全ての勤務時間を合計してください。

例)教員A:1週間 10時間、教員B:1週間 15時間 ⇒ 25時間と記入

6) 貴校の教員のうち、下記の人数はそれぞれ何名ですか。

1	主幹教諭	<input type="text"/> <input type="text"/> 名
2	指導教諭	<input type="text"/> <input type="text"/> 名
3	初任者研修対象の教員	<input type="text"/> <input type="text"/> 名
4	国・県等の加配措置で追加された教員（フルタイム）	<input type="text"/> <input type="text"/> 名
5	児童生徒支援に専任*で携わっている教員	<input type="text"/> <input type="text"/> 名
6	特別支援教育コーディネーターに専任*で携わっている教員	<input type="text"/> <input type="text"/> 名

※専任とは、授業の持ち時数が12コマ程度以下である者をいいます。

7) 貴校の職員数はそれぞれ何名ですか（平成28年5月1日現在）。

	学校事務職員	学校栄養職員
正規（再任用を除く） （フルタイム）	<input type="text"/> 名	<input type="text"/> 名
正規（再任用を除く） （短時間勤務のもの）	<input type="text"/> 名	<input type="text"/> 名
再任用 （フルタイム）	<input type="text"/> 名	<input type="text"/> 名
再任用 （短時間勤務のもの）	<input type="text"/> 名	<input type="text"/> 名
臨時的任用 （フルタイム）	<input type="text"/> 名	<input type="text"/> 名
臨時的任用 （短時間勤務のもの）	<input type="text"/> 名	<input type="text"/> 名
非常勤	<input type="text"/> 名	<input type="text"/> 名

8) 貴校の下記のスタッフの人数及びスタッフ全員の1週間の総勤務時間数をお答えください(平成28年5月1日現在)。
 ※ボランティアは除く。なお、スタッフの財源については問いません(都道府県費、市町村費、その他の費用いずれも含む)。

		人数	1週間の合計勤務時間	
1	学校司書	<input type="text"/> <input type="text"/> 名	<input type="text"/> <input type="text"/> <input type="text"/> 時間	<input type="text"/> <input type="text"/> 分
2	用務員、技術員(学校主事)	<input type="text"/> <input type="text"/> 名	<input type="text"/> <input type="text"/> <input type="text"/> 時間	<input type="text"/> <input type="text"/> 分
3	外国語指導助手(A L T) ※国際理解担当等を含む	<input type="text"/> <input type="text"/> 名	<input type="text"/> <input type="text"/> <input type="text"/> 時間	<input type="text"/> <input type="text"/> 分
4	スクールカウンセラー	<input type="text"/> <input type="text"/> 名	<input type="text"/> <input type="text"/> <input type="text"/> 時間	<input type="text"/> <input type="text"/> 分
5	スクールソーシャルワーカー	<input type="text"/> <input type="text"/> 名	<input type="text"/> <input type="text"/> <input type="text"/> 時間	<input type="text"/> <input type="text"/> 分
6	特別支援教育支援員	<input type="text"/> <input type="text"/> 名	<input type="text"/> <input type="text"/> <input type="text"/> 時間	<input type="text"/> <input type="text"/> 分
7	日本語支援員・母語支援員	<input type="text"/> <input type="text"/> 名	<input type="text"/> <input type="text"/> <input type="text"/> 時間	<input type="text"/> <input type="text"/> 分
8	実験観察スタッフ(理科支援員)・学習支援員	<input type="text"/> <input type="text"/> 名	<input type="text"/> <input type="text"/> <input type="text"/> 時間	<input type="text"/> <input type="text"/> 分
9	部活動・クラブ活動支援員	<input type="text"/> <input type="text"/> 名	<input type="text"/> <input type="text"/> <input type="text"/> 時間	<input type="text"/> <input type="text"/> 分
10	I C T支援員	<input type="text"/> <input type="text"/> 名	<input type="text"/> <input type="text"/> <input type="text"/> 時間	<input type="text"/> <input type="text"/> 分
11	学校事務の補助員・サポーター ※教員の事務作業や連絡調整等の業務を補助する者 7)で学校事務職員と計上した者を除く	<input type="text"/> <input type="text"/> 名	<input type="text"/> <input type="text"/> <input type="text"/> 時間	<input type="text"/> <input type="text"/> 分
12	その他 <input type="text"/>	<input type="text"/> <input type="text"/> 名	<input type="text"/> <input type="text"/> <input type="text"/> 時間	<input type="text"/> <input type="text"/> 分

9) 貴校で実施されている施策として、次のようなことは当てはまりますか。

あてはまる あてはまらない

1. 今年度、研究校指定を受けている(国・県・市町村を問わず) ① ②
2. 教育課程特例校に指定されている ① ②
3. コミュニティ・スクールに指定されている(学校運営協議会の設置) ① ②
4. 学校支援地域本部が設置されている ① ②
5. 教材・教具・指導案の共有が積極的に行われている ① ②
6. 給食費の公会計化がなされている ① ②
7. 学校事務の共同実施が行われている ① ②

※8.は、7.で学校事務の共同実施が行われているが「あてはまる」場合のみ回答してください。

8. 学校事務の共同実施の拠点校である ① ②

※10)-1は、小学校のみがお答えください。

10)-1 学校の管理下で、教諭が指導に関わる課外活動の数をお答えください。
実施していない場合は、0(ゼロ)をご記入ください。

件

※10)-2は、中学校のみがお答えください。

10)-2 部活動の設置数をお答えください。

部

※全ての学校がお答えください。

11) 貴校における地域主導の学校・地域交流行事の実施回数をお答えください。
実施していない場合は、0(ゼロ)をご記入ください。

10月、11月の行事実施回数（予定含む） 回

12) 貴校における運営に困難をきたしている学級の数をお答えください。
ない場合は、0(ゼロ)をご記入ください。

学級

13) 貴校では、今年度、次の取組を実施していますか。また実施している場合は、回数と時間もお答えください。
(予定も含まれます。また、学年や時期によって異なる場合は、学校全体としてのおおよその状況をお書きください。)

A) 平日の放課後の補習

① 実施している …………… 週 回、1回 分

② 実施していない

B) 土曜日の学習の指導

① 実施している（教育課程内） …………… 年 回、1日 時間

② 実施している（教育課程外） …………… 年 回、1日 時間

③ 実施していない

14)-1 調査時点での貴校における校務支援システム(※注参照)の導入状況をお答えください。

※「校務支援システム」とは、校務分掌に関する業務、教職員間の情報共有、家庭や地域への情報発信、
 服務管理上の事務、施設管理等を行うことを目的とし、教職員が一律に利用するシステムをいいます。

- ① 導入しており、導入から2年以上経つ ② 導入しており、導入から1年～2年未満である
 ③ 導入しており、導入から1年未満である ④ 導入していない

※14)-2、14)-3は、14)-1で、「1」「2」「3」と回答した学校(校務支援システムを導入している学校)が、お答えください。

14)-2 校務支援システムの管理は主に誰が行っていますか。最も近いもの1つに○をつけてください。

- ① 教員 ② 教員以外の学校職員
 ③ 契約業者 ④ その他

14)-3 校務支援システムの使用法がわからない教職員の質問には、主に誰が答えますか。
 最も近いもの1つに○をつけてください。

- ① 校内の担当者 ② 校内の詳しい教職員 ③ 契約業者
 ④ 教育委員会の担当者 ⑤ その他

※全ての学校がお答えください。

15) 貴校では、次のような機材をどのくらい設置していますか。数字をご記入ください。ない場合は、0(ゼロ)をご記入ください。

1. コピー機 台 2. 印刷機 台
 3. 実物投影機 台 4. 電子黒板 台
 5. 教員の校務用コンピュータ整備率 % 6. 普通教室のLAN整備率 %

※「教員の校務用コンピュータ整備率」は、教員の校務用コンピュータ台数を教員数で除したもの
 ※「普通教室のLAN整備率」は、全普通教室数のうち、LANに接続している普通教室数の割合

16) 貴校における下記の取組等の実施回数をお答えください。実施していない場合は、0(ゼロ)をご記入ください。

1	職員会議	年間	<input style="width: 30px; height: 20px;" type="text"/> <input style="width: 30px; height: 20px;" type="text"/>	回
2	学校閉庁日	年間	<input style="width: 30px; height: 20px;" type="text"/> <input style="width: 30px; height: 20px;" type="text"/>	回
3	ノー残業デー	月	<input style="width: 30px; height: 20px;" type="text"/> <input style="width: 30px; height: 20px;" type="text"/>	回
4	ノー部活デー (中学校のみがお答えください。)	月	<input style="width: 30px; height: 20px;" type="text"/> <input style="width: 30px; height: 20px;" type="text"/>	回

17) 貴校では、情報の持ち出し制限をどのように行っていますか。最も近いもの1つに○をつけてください。

- ① 個人情報・成績情報の持ち帰りを禁止している
- ② 個人情報・成績情報の持ち帰りを許可制にしている
- ③ 個人情報・成績情報の持ち帰りを届け出制にしている
- ④ 個人情報・成績情報の持ち帰りにルールを設けていない
- ⑤ その他

18) 貴校では、学納金の処理をどのように行っていますか。それぞれ、最も近いもの1つに○をつけてください。

A) 給食費

- ① 銀行振込・口座引落とし
- ② 手渡し
- ③ どちらも可能としている

B) その他の学納金（学用品、PTA会費、修学旅行費）

- ① 銀行振込・口座引落とし
- ② 手渡し
- ③ どちらも可能としている

※19)は、18)で「2. 手渡し」、「3. どちらも可能としている」と回答した場合、お答えください。

19) 貴校では、学納金の徴収を誰が担当していますか。それぞれ、最も近いもの1つに○をつけてください。

A) 給食費

- ① 副校長・教頭
- ② 学級担任
- ③ 学級担任以外の教員
- ④ 事務職員
- ⑤ その他

B) その他の学納金（学用品、PTA会費、修学旅行費）

- ① 副校長・教頭
- ② 学級担任
- ③ 学級担任以外の教員
- ④ 事務職員
- ⑤ その他

20) 貴校では、学納金の未納の督促等を誰が担当していますか。それぞれ、最も近いもの1つに○をつけてください。

A) 給食費

- ① 副校長・教頭
- ② 学級担任
- ③ 学級担任以外の教員
- ④ 事務職員
- ⑤ その他

B) その他の学納金（学用品、PTA会費、修学旅行費）

- ① 副校長・教頭
- ② 学級担任
- ③ 学級担任以外の教員
- ④ 事務職員
- ⑤ その他

21) 貴校で定められている勤務開始時刻と勤務終了時刻は何時ですか。24時間制でご記入ください。

時 分 ~ 時 分

22) 貴校では、教員の毎日の出勤時刻の管理をどのように行っていますか。
最も近いもの1つに○をつけてください。

- ① 報告や点呼、目視などで管理職が出勤を確認している
- ② 出勤簿への押印などで出勤を確認している
- ③ タイムカードなどで出勤の時刻を記録している
- ④ 校務支援システムなどICTを活用して出勤の時刻を記録している
- ⑤ 特に何も行っていない
- ⑥ その他

23) 貴校では、教員の毎日の退勤時刻の管理をどのように行っていますか。
最も近いもの1つに○をつけてください。

- ① 報告や点呼、目視などで管理職が退勤を確認している
- ② タイムカードなどで退勤の時刻を記録している
- ③ 校務支援システムなどICTを活用して退勤の時刻を記録している
- ④ 特に何も行っていない
- ⑤ その他

24) 貴校では、教職員の勤務時間縮減に向けて次のような取組が行われていますか。
あてはまるものに全てに○をつけてください。※特に取組を行っていない場合は6に○をつけてください。

- ① 校務を複数人で担当する
- ② 校内会議の精選・会議時間の短縮
- ③ 学校行事の精選
- ④ サポートスタッフの活用
- ⑤ ICTの活用
- ⑥ 特に何も行っていない
- ⑦ その他

●この調査用紙にご記入の上、ご返送ください（コピーでの回答不可）。

※集計処理に使用しますので
記入しないでください。

平成 28 年度 文部科学省委託調査研究

公立小学校・中学校等教員勤務実態調査

教員調査票

<ご回答後は、回答用封筒に入れて封をし、本調査の取りまとめご担当者にご提出ください。>

調査主体 : 文部科学省初等中等教育局財務課
調査委託先 : 株式会社リベルタス・コンサルティング

この調査票の回答は、統計的処理を行い個人に関する情報が特定できないような形で成果を公表します。
なお、分析はプロジェクトメンバーのみが行います。調査対象校の教職員が個別の回答内容を閲覧することはありません。

※調査票の無断複写および複製を禁じます。
※調査票の質問内容等について、SNS、ブログ等インターネットへの投稿・掲載はお控えください。

教員調査票

<御協力のおお願い>

文部科学省では、このたび、公立小学校・中学校等の教員の勤務実態について把握する「教員勤務実態調査」を実施することになりました。本調査は、教員の皆様の業務内容ごとの勤務時間数を把握すること、また、教職員や専門スタッフの配置状況と教員の勤務時間・労働負荷との関係などを検証することにより、教員の勤務時間が長時間化する要因を分析し、今後の教育環境の改善や業務の質の改善につなげることを目的としております。

調査対象校の決定に当たっては、学校基本調査より無作為に抽出しております。また、回答データはすべて統計的に処理し、回答校や回答教員が特定されない形で報告します。

皆様にはお手数をおかけしますが、今回の調査目的を踏まえ、ご協力をお願いできれば幸いに存じます。

■「教員調査票」 記入にあたってのお願い

- この調査は、**無記名**で行っています。住所・氏名の記入の必要はございません。
- 調査は、**アンケート**（3～6ページ）と**業務記録**（8～14ページ）の二部構成です。まずは、**アンケート**にお答えください。
- 本調査票はコンピューターによるOCR読み取り処理を行いますので、下記の注意事項を確認の上、ご記入ください。
 - ①黒のHBの鉛筆もしくはシャープペンシルを使用し、標準字体で濃く書いてください。
※HB以外の柔らかい鉛筆・油性ペン・フェルトペン・赤色の筆記用具は、データとして読み取ることができません。
 - ②書き間違えた場合は、消しゴムで消した後、はっきりと書き直してください。
万が一、ボールペンで記載された場合は、修正液・修正テープできれいに消してから書き直してください。
回答枠外に記載された文字等は、読み取りできませんので、必ず枠内にご記入ください。
 - ③調査票に汚れ（濡れや破れや極端なシワなど）がある場合、回答を正確に読み取ることができないため、取り扱いに注意し、消しゴムのカスも取り除いてください。
 - ④調査票は、必ず原本をご返送ください。本票以外では、回答を読み取ることができないため、ご協力をお願いいたします。
 - ⑤あてはまる番号に○をつける場合、下記の記入例を参考に、該当枠からはみ出さないようにご記入ください。
※塗りつぶしても構いませんが、枠からはみ出さないようご注意ください。
 - ⑥数値の回答は、下記の記入例を参考に、枠からはみ出さないようにご記入ください。数字は右詰めでご記入ください。
該当がない場合は、空欄のままとしてください。
 - ⑦記述回答は、下記の記入例を参考に、書ききれない場合を除き、枠からはみ出さないようにご記入ください。

記入例	良い例	<input type="radio"/> ① <input type="radio"/> ② <input type="radio"/> ③ <input type="radio"/> ① <input checked="" type="radio"/> ③ <input type="radio"/> ① <input type="radio"/> ② <input checked="" type="radio"/> ③ <input type="radio"/> ① <input type="radio"/> ② <input type="radio"/> ③	良い例です	
	悪い例	<input type="radio"/> ① <input type="radio"/> ② <input type="radio"/> ③ <input type="radio"/> ③ <input type="radio"/> ③ <input type="radio"/> ① <input type="radio"/> ② <input checked="" type="radio"/> ③ <input type="radio"/> ① <input type="radio"/> ② <input type="radio"/> ③	悪い例です	
数値記入例	<input type="text" value="1"/> <input type="text" value="2"/> <input type="text" value="3"/> <input type="text" value="4"/> <input type="text" value="5"/> <input type="text" value="6"/> <input type="text" value="7"/> <input type="text" value="8"/> <input type="text" value="9"/> <input type="text" value="0"/>			
	<input type="radio"/> <input checked="" type="radio"/> <input type="radio"/> 「7」にも読み取れる	<input type="radio"/> <input checked="" type="radio"/> <input type="radio"/> 「9」にも読み取れる	<input type="radio"/> <input checked="" type="radio"/> <input type="radio"/> 「8」にも読み取れる	<input type="radio"/> <input checked="" type="radio"/> <input type="radio"/> 「1」にも読み取れる

■「業務記録」 記入上の注意

●「業務記録」は、7日間（8～14ページ）で構成されています。
週ごとに指定された開始日*から**7日間（月曜日から日曜日）、連続（期間中、毎日1ページ）**をご記入ください。
※開始日は学校ごとに決定して頂いております。詳しくは、本調査の取りまとめご担当者にご確認ください。

●必ず7ページの「記入例」を確認の上、ご記入ください。

●記入は、以下の手順でお願いします。下記の①～⑥の番号は、8～14ページの番号に対応しています。

- ①記入日をご記入ください。
- ②記入日の勤務について、1～4の中から**1つ**選んで○をつけてください。
 - 1. 勤務日 …………… 学校に出勤しなければならない日で、出勤した日
 - 2. 年休（終日） …… 学校に出勤しなければならない日で、休暇を取得して終日休んだ日
(年次休暇以外にも、病気休暇、特別休暇、育児休暇、介護休暇などを含む)
 - 3. 年休（部分） …… 学校に出勤しなければならない日で、休暇を取得した時間帯がある日
(半日休暇を取得した日など)
 - 4. 週休日 …………… 学校に出勤しなくてもよい日（振替休日なども含む、出勤の有無を問わない）
- ③学校に行った場合、その日の出勤時刻・退勤時刻を**24時間制**で記入してください。出張等で直行・直帰した場合は、用務先に到着した時刻・用務先から出発した時刻をご記入ください。
- ④学校で定められている休憩時間帯に実際にとれた勤務時間内の**休憩時間**を合計して、分単位で記入してください。
- ⑤勤務中のストレスについて、0～10の中から**1つ**選んで○をつけてください。
- ⑥教員の業務を記入してください。業務については、**学校内での正規勤務時間外の業務、学校外（自宅など）で行った業務（持ち帰りの仕事など）についても記入**してください。**週休日の業務も同様に記入**してください。

●**1つの時間帯（30分単位）について、当該記号を1つだけ選んで○をつけてください。**
※複数の時間帯にわたって業務を行った場合は、円の中心を通るように、線を引いていただいても構いません。

●同時進行で複数の業務を行ったり、1つの時間帯（30分）に複数の業務を行ったりした場合は、**最も中心的な業務を1つだけ選んで○をつけてください。**
中心的な業務とは、**心身の負担をふまえて、主観的にご判断**いただいて構いません。
1つの時間帯に複数の回答が存在する場合、集計ができなくなりますので、よろしくお祈いします。

●業務のご判断については、次ページの「業務分類」を参考にしてください。

●職種や職階、ご担当の業務によっては、次ページの一覧表に含まれていなかったり、分類が難しかったりする業務があるかもしれません。その場合には、**最も近いと思われる業務に○をつけてください。**
どうしても分類が難しい業務については、**「u:その他の校務」に○をつけてください。**

■ご回答が終わったら

- 最後に、22（6ページ）で、今回の調査の回答に要した合計時間をお聞きします。ご回答を忘れずをお願いします。
- 全ての回答のご記入が済みましたら、回答用封筒に入れて封をし、本調査の取りまとめご担当者にご提出ください。

■業務分類

業務記録	児童生徒の指導にかかわる業務	a	朝の業務	朝打合せ、朝学習・朝読書の指導、朝の会、朝礼、出欠確認など (朝学習・朝読書のうち教育課程の一環として行うものは、b授業に含める)
		b1	授業(主担当)	主担当として行う授業、試験監督など
		b2	授業(補助)	ティーム・ティーチングの補助的役割を担う授業
		c	授業準備	指導案作成、教材研究・教材作成、授業打合せ、総合的な学習の時間・体験学習の準備など
		d	学習指導	正規の授業時間以外に行われる学習指導(補習指導、個別指導など)、質問への対応、水泳指導、宿題への対応など
		e	成績処理	成績処理にかかわる事務、試験問題作成、採点、評価、提出物の確認、コメント記入、通知表記入、調査書作成、指導要録作成など
		f	生徒指導(集団)	正規の授業時間以外に行われる次のような指導:給食・栄養指導、清掃指導、登下校指導・安全指導、遊び指導(児童生徒とのふれ合いの時間)、健康・保健指導(健康診断、身体測定、けが・病気の対応を含む)、生活指導、全校集会、避難訓練など
		g	生徒指導(個別)	個別の面談、進路指導・相談、生活相談、カウンセリング、課題を抱えた児童生徒の支援など
		h	部活動・クラブ活動	授業に含まれないクラブ活動・部活動の指導、対外試合引率(引率の移動時間を含む)など
		i	児童会・生徒会指導	児童会・生徒会指導、委員会活動の指導など
		j	学校行事	修学旅行、遠足、体育祭、文化祭、発表会、入学式・卒業式、始業式・終業式などの学校行事、学校行事の準備など
		k	学年・学級経営	学級活動(学活・ホームルーム)、連絡帳の記入、学年・学級通信作成、名簿作成、掲示物作成、動植物の世話、教室環境整理、備品整理など
		学校の運営にかかわる業務	l	学校経営
	m1		職員会議・学年会などの会議	職員会議、学年会、教科会、成績会議、学校評議会など校内の会議
	m2		個別の打ち合わせ	生徒指導等に関する校内の個別の打合せ・情報交換など
	n1		事務(調査への回答)	国、教育委員会等からの調査・統計への回答など (※今回の調査の回答時間はn3に含めてください)
	n2		事務(学納金関連)	給食費や部活動費等に関する処理や徴収などの事務
	n3		事務(その他)	業務日誌作成、資料・文書(校長・教育委員会等への報告書、学校運営にかかわる書類、予算・費用処理にかかわる書類など)の作成など上記n1、n2以外の事務(※今回の調査の回答時間はここに含めてください)
	o		校内研修	校内研修、校内の勉強会・研究会、授業見学、学年研究会など
	外部対応	p	保護者・PTA対応	学級懇談会、保護者会、保護者との面談や電話連絡、保護者対応、家庭訪問、PTA関連活動、ボランティア対応など
q		地域対応	町内会・地域住民への対応・会議、地域安全活動(巡回・見回りなど)、地域への協力活動、地域行事への協力など	
r		行政・関係団体対応	教育委員会関係者など行政・関係団体、保護者・地域住民以外の学校関係者、来校者(業者、校医など)の対応など	
校外	s	校務としての研修	初任者研修、校務としての研修、出張を伴う研修など (免許更新講習は含めない)	
	t	会議・打合せ(校外)	校外での会議・打合せ、出張を伴う会議など	
その他	u	その他の校務	上記に分類できないその他の校務、勤務時間内に生じた移動時間など	
	v	休憩	校務と関係のない雑談、休憩など	

■調査に関するお問い合わせ

本調査に関するお問い合わせは、下記までお願いいたします。

【問い合わせ窓口】 教員勤務実態調査コールセンター

[電話番号] 0570-022-131 (ナビダイヤル) 平日9時~18時(土日祝祭日を除く)

[E-mail] kinmu@wksp.co.jp

【受付期間】 平成28年10月11日(火)~平成28年12月16日(金)

● 「アンケート（3～6ページ）」と「業務記録（8～14ページ）」をお答えの上、本調査票をご提出ください。

※あてはまる番号に○をつけるか、回答欄の に回答を記入してください。

※数値回答は右詰めで記入し、該当のない場合は空欄のままとしてください。

※学校種や職務内容によって答えにくい部分があるかもしれませんが、あまり考え込まず、お答えいただける範囲で回答をお進めください。

1) 性別 ① 男性 ② 女性

2) 年齢 満 歳（平成 28 年 4 月 1 日現在）

3)-1 職名 ① 校長 ② 副校長・教頭 ③ 主幹教諭 ④ 指導教諭 ⑤ 教諭
 ⑥ 講師 ⑦ 養護教諭 ⑧ 栄養教諭 ⑨ その他

3)-2 雇用形態 ① 正規任用（再任用を除く） ② 再任用 ③ 臨時的任用（常勤）

4)-1 教員：通算 年 ※勤務期間が6か月未満の場合は切り捨ててください。
 6か月以上の場合は切り上げてください（平成 28 年 4 月 1 日現在）。
 （うち正規 年（再任用除く）、再任用 年、臨時的任用 年、非常勤講師 年）
 行政：通算 年 ※行政歴には、教育委員会本庁、教育センター、首長部局のいずれも含まます
 （平成 28 年 4 月 1 日現在）。

4)-2 現在校の勤務期間（平成 28 年 9 月 1 日現在） 年 か月

5)-1 は小学校の先生にお聞きします（中学校の先生は6）にお進みください。

5)-1 あなたは学級担任をしていますか。あてはまる番号 1 つに○をつけてください。

- ① 学級担任（単式）をしている …… 年生
- ② 複式学級の担任をしている
- ③ 特別支援学級の担任をしている
- ④ 学級担任をしておらず専科指導を担当している
- ⑤ 学級担任をしておらず、通級指導または日本語指導を担当している
- ⑥ 1～5のいずれにも当てはまらない

5)-2 は「1. 学級担任（単式）」「2. 複式学級の担任」「3. 特別支援学級の担任」と答えた先生にお聞きします。

5)-2 担任をしている学級の児童数は何人ですか。下記のそれぞれについて算用数字でご記入ください。

担任をしている学級の全児童数	うち長期欠席者（不登校）の児童数	うち特別な教育的支援を必要とする児童数 「※1. 学級担任（単式）」「2. 複式学級の担任」の先生のみ、ご回答ください。	うち日本語指導を必要とする児童数 「※1. 学級担任（単式）」「2. 複式学級の担任」の先生のみ、ご回答ください。
<input type="text"/> <input type="text"/> 人	<input type="text"/> <input type="text"/> 人	<input type="text"/> <input type="text"/> 人	<input type="text"/> <input type="text"/> 人

※特別支援学級の児童の交流学級を受け持っている場合、その児童は担任をしている学級の児童数に含めてください。

5)-3、5)-4 は、「4. 学級担任をしておらず専科指導を担当している」と答えた先生にお聞きします。

5)-3 あなたの専科指導の教科・領域は何ですか。主なもの 1 つに○をつけてください。

- ① 国語 ② 社会 ③ 算数 ④ 理科 ⑤ 生活
- ⑥ 音楽 ⑦ 図画工作 ⑧ 家庭 ⑨ 体育 ⑩ 外国語活動
- ⑪ その他

5)-4 授業を担当している学級の、1学級あたりの平均児童数は何人ですか。

※小数点未満の数は四捨五入して整数でお答えください。

平均児童数 人

※小学校の先生は、次頁9）へお進みください。

6)～8) は中学校の先生にお聞きします（小学校の先生は9）にお進みください。

6)-1 あなたは学級担任をしていますか。あてはまる番号 1 つに○をつけてください。

- ① 学級担任（単式）をしている …… 年生
- ② 複式学級の担任をしている
- ③ 特別支援学級の担任をしている
- ④ 学級担任をしておらず、通級指導または日本語指導を担当している
- ⑤ 1～4のいずれにも当てはまらない

6)-2 は「1. 学級担任（単式）」「2. 複式学級の担任」「3. 特別支援学級の担任」と答えた先生にお聞きします。

6)-2 担任をしている学級の生徒数は何人ですか。下記のそれぞれについて算用数字でご記入ください。

担任をしている学級の全生徒数	うち長期欠席者（不登校）の生徒数	うち特別な教育的支援を必要とする生徒数 「※1. 学級担任（単式）」「2. 複式学級の担任」の先生のみ、ご回答ください。	うち日本語指導を必要とする生徒数 「※1. 学級担任（単式）」「2. 複式学級の担任」の先生のみ、ご回答ください。
<input type="text"/> <input type="text"/> 人	<input type="text"/> <input type="text"/> 人	<input type="text"/> <input type="text"/> 人	<input type="text"/> <input type="text"/> 人

※特別支援学級の生徒の交流学級を受け持っている場合、その生徒は担任をしている学級の生徒数に含めてください。

7)-1 あなたが担当している教科は何ですか。主なもの 1 つに○をつけてください。

- ① 国語 ② 社会 ③ 数学 ④ 理科 ⑤ 音楽
- ⑥ 美術 ⑦ 保健体育 ⑧ 技術・家庭 ⑨ 外国語
- ⑩ その他 ⑪ 教科を担当していない

7)-2 授業を担当している学級の、1学級あたりの平均生徒数は何人ですか。

※小数点未満の数は四捨五入して整数でお答えください。

平均生徒数 人

8)-1 あなたは部活動の顧問をしていますか。
 ※兼任している場合は、最も負担が重いものを1つ選んで○をつけてください。

- ① 顧問をしている …… 担当している部活動は週平均 日活動している
 ② 顧問はしていない ※小数点未満の数は四捨五入して整数でお答えください。

8)-2 担当の部活動について、あなたは指導可能な知識や技術を備えていると思いますか。
 あてはまるもの1つに○をつけてください。

十分 備えている	ある程度 備えている	どちらとも いえない	あまり 備えていない	全く 備えていない
①	②	③	④	⑤

8)-3 あなたが担当している部活動は何ですか。主なもの1つに○をつけてください。

- ① 野球部 ② サッカー部 ③ バレーボール部 ④ バスケットボール部 ⑤ 陸上部
 ⑥ 卓球部 ⑦ テニス部(硬式・軟式) ⑧ 柔道部 ⑨ 剣道部 ⑩ 吹奏楽部 ⑪ 美術部
 ⑫ その他運動部 ⑬ その他文化系部

全ての先生にお聞きします。

9) あなたは主任(主事)を担当していますか。あてはまる番号全てに○をつけてください。

- ① 教務主任 ② 生活・生徒指導主任 ③ 進路指導主任 ④ 保健主任
 ⑤ 研究主任 ⑥ 庶務主任 ⑦ 学年主任 ⑧ 教科主任
 ⑨ その他の主任 ⑩ 担当していない

10) あなたはどのような校務分掌を担当していますか。あてはまる番号全てに○をつけてください。

- ① 教務 ② 生活・生徒指導 ③ 進路指導 ④ 保健・環境 ⑤ 研修・研究
 ⑥ 庶務・会計 ⑦ 特別支援教育コーディネーター ⑧ 児童会・生徒会 ⑨ 広報
 ⑩ 渉外・地域連携 ⑪ その他

11) あなたは1週間に何コマの授業を担当していますか。小数点未満の数は四捨五入して整数でお答えください。

平成28年度：週 コマ(小学校では1コマ45分、中学校では1コマ50分相当で換算)

12) 昨年(平成27年1月~12月)にあなたが取得した有給休暇は何日程度でしたか。

※昨年の教員としての勤務が1年に満たない場合は に「99」をご記入ください。
 小数点未満の数は四捨五入して整数でお答えください。

有給休暇 日

13) ご自宅から学校への通勤時間はどれくらいですか。1分単位でお答えください。
 ※1分未満の数は四捨五入してお答えください。

通勤時間 約 分

14)-1 あなたにはお子様がいらっしゃいますか。
 お子様がいらっしゃる場合は、一番年下のお子様の年齢(満年齢)はおいくつですか(調査時点)。

- ① 子どもがいる …… 一番年下のお子様の年齢 満 歳
 ② 子どもはいない

14)-2 お子様がいて、職場から勤務時間や業務内容に配慮がありますか。
 ① 配慮がある ② 特別な配慮はない

15)-1 あなたには現在介護を要する方がいらっしゃいますか。

- ① 自宅に介護が必要な人がいる ② 自宅外に介護が必要な人がいる
 ③ 介護を要する人はいない

15)-2 介護が必要な人がいて、職場から勤務時間や業務内容に配慮がありますか。
 ① 配慮がある ② 特別な配慮はない

16)-1 以下の機器を、あなたの使いたいときにいつでも使えますか。

	いつも使える	使えることが多い	使えないことが多い	使えない
1. コピー機 ……	① <input type="text"/>	② <input type="text"/>	③ <input type="text"/>	④ <input type="text"/>
2. 印刷機 ……	① <input type="text"/>	② <input type="text"/>	③ <input type="text"/>	④ <input type="text"/>

16)-2 16)-1で3または4と回答した理由としてあてはまる番号全てに○をつけてください。
 「その他」の場合は、具体的に書いてください。

	枚数制限等の 利用制限がある	台数が 足りない	その他
1. コピー機 ……	① <input type="text"/>	② <input type="text"/>	③ <input type="text"/>
2. 印刷機 ……	① <input type="text"/>	② <input type="text"/>	③ <input type="text"/>

17)-1 以下の機器について、授業での利用状況について、あてはまる番号に○をつけてください。

	よく使う	時々使う	あまり使わない	使わない
1. 電子黒板 ……	① <input type="text"/>	② <input type="text"/>	③ <input type="text"/>	④ <input type="text"/>
2. 実物投影機 ……	① <input type="text"/>	② <input type="text"/>	③ <input type="text"/>	④ <input type="text"/>

17)-2 17)-1で1~3と回答した方は、以下の機器を、あなたの使いたいときにいつでも使えますか。

	いつも使える	使えることが多い	使えないことが多い	使えない
1. 電子黒板 ……	① <input type="text"/>	② <input type="text"/>	③ <input type="text"/>	④ <input type="text"/>
2. 実物投影機 ……	① <input type="text"/>	② <input type="text"/>	③ <input type="text"/>	④ <input type="text"/>

※18) ~21) の質問については、定型文での質問をしています。回答者ご自身の解釈でお答えください。

18) 仕事についての各々の記述について、現在の状況に最もあてはまると感じる番号に○をつけて下さい。

		そうである	まあそうである	少しそうである	全くそうでない
1	あまりに仕事が多すぎる	①	②	③	④
2	仕事量が多くて、仕事がこなしきれない	①	②	③	④
3	猛烈に働くことが必要だ	①	②	③	④
4	期限に追われて仕事をすることがよくある	①	②	③	④
5	仕事に行き詰まることがよくある	①	②	③	④
6	複雑で困難な仕事が多い	①	②	③	④
7	これまでの経験だけでは対処できない仕事をするのがよくある	①	②	③	④
8	自分の仕事について、自分の意見を反映することができる	①	②	③	④
9	仕事の進め方を、自分で決めることができる	①	②	③	④
10	仕事のペースを自分で決めることができる	①	②	③	④
11	職場で人間関係のトラブルがよくある	①	②	③	④
12	職場のメンバー間の意思疎通がよくいっていない	①	②	③	④
13	職場や仕事先に苦手な人がいる	①	②	③	④
14	職場の人たちは、自分の仕事がスムーズにいくように配慮してくれる	①	②	③	④
15	職場の人たちと気軽に話ができる	①	②	③	④
16	仕事で困難なことが起きた場合、職場の人たちの援助・助言がえられる	①	②	③	④
17	職場の人たちは、自分の個人的な問題にも相談にのってくれる	①	②	③	④
18	やりがい、誇りをもてる仕事をしている	①	②	③	④
19	自分の能力が発揮できる仕事である	①	②	③	④
20	達成感や満足感を得られる仕事をしている	①	②	③	④

19) 以下の人生についての質問で、1から7までのうち、あなたの感じ方を最もよく表している段階の番号に、1つだけ○をつけてください。最小の数字は1、最大の数字は7です。

- ① あなたは、自分のまわりで起きていることがどうでもいい、という気持ちになることがありますか？
(まったくない) ① ② ③ ④ ⑤ ⑥ ⑦ (とてもよくある)
- ② あなたはこれまでに、よく知っていると思っていた人の、思わぬ行動に驚かされたことがありますか？
(まったくなかった) ① ② ③ ④ ⑤ ⑥ ⑦ (いつもそうだった)
- ③ あなたは、あてにしていた人がっかりさせられたことがありますか？
(まったくなかった) ① ② ③ ④ ⑤ ⑥ ⑦ (いつもそうだった)
- ④ 今まで、あなたの人生には、
(明確な目標や目的はまったくなかった) ① ② ③ ④ ⑤ ⑥ ⑦ (とても明確な目標や目的があった)
- ⑤ あなたは、不当な扱いを受けているという気持ちになることがありますか？
(とてもよくある) ① ② ③ ④ ⑤ ⑥ ⑦ (まったくない)
- ⑥ あなたは、不慣れな状況にいると感じ、どうすればよいかわからない、と感じることがありますか？
(とてもよくある) ① ② ③ ④ ⑤ ⑥ ⑦ (まったくない)
- ⑦ あなたが毎日していることは、
(喜びと満足を与えてくれる) ① ② ③ ④ ⑤ ⑥ ⑦ (つらく退屈である)
- ⑧ あなたは、気持ちや考えが非常に混乱することがありますか？
(とてもよくある) ① ② ③ ④ ⑤ ⑥ ⑦ (まったくない)
- ⑨ あなたは、本当なら感じたくないような感情を抱いてしまうことがありますか？
(とてもよくある) ① ② ③ ④ ⑤ ⑥ ⑦ (まったくない)
- ⑩ どんなに強い人でさえ、ときには「自分はダメな人間だ」と感じることもあるものです。あなたは、これまで、「自分はダメな人間だ」と感じたことがありますか？
(まったくなかった) ① ② ③ ④ ⑤ ⑥ ⑦ (よくあった)
- ⑪ 何かが起きたとき、ふつう、あなたは、
(そのことを過大に評価したり、過小に評価してきた) ① ② ③ ④ ⑤ ⑥ ⑦ (適切な見方をしてきた)
- ⑫ あなたは、日々の生活で行なっていることにほとんど意味がない、と感じることがありますか？
(とてもよくある) ① ② ③ ④ ⑤ ⑥ ⑦ (まったくない)
- ⑬ あなたは、自制心を保つ自信がなくなることがありますか？
(とてもよくある) ① ② ③ ④ ⑤ ⑥ ⑦ (まったくない)

20) 過去 30 日の間にどれくらいの頻度で次のことがありましたか。

		全くない	少しだけ	ときどき	たいてい	いつも
1	神経過敏に感じましたか	①	②	③	④	⑤
2	絶望的だと感じましたか	①	②	③	④	⑤
3	そわそわ落ち着かなく感じましたか	①	②	③	④	⑤
4	気分が沈みこんで、何が起こっても気が晴れないように感じましたか	①	②	③	④	⑤
5	何をするのも骨折りだと感じましたか	①	②	③	④	⑤
6	自分は価値のない人間だと感じましたか	①	②	③	④	⑤

21) あなたが、過去 1 カ月間に、少なくとも週 3 回以上経験したものを選んでください (A~H それぞれ○は 1 つ)。

A. 寝つき (布団に入ってから眠るまで要する時間)

- ① いつも寝つきはよい
- ② いつもより少し時間がかかった
- ③ いつもよりかなり時間がかかった
- ④ いつもより非常に時間がかかったか、全く眠れなかった

B. 夜間、睡眠途中で目が覚める

- ① 問題になるほどではなかった
- ② 少し困ることがあった
- ③ かなり困っている
- ④ 深刻な状態か、全く眠れなかった

C. 希望する起床時間より早く目覚め、それ以上眠れない

- ① そのようなことはなかった
- ② 少し早かった
- ③ かなり早かった
- ④ 非常に早かったか、全く眠れなかった

D. 総睡眠時間

- ① 十分である
- ② 少し足りない
- ③ かなり足りない
- ④ 全く足りないか、全く眠れなかった

E. 全体的な睡眠の質

- ① 満足している
- ② 少し不満
- ③ かなり不満
- ④ 非常に不満か、全く眠れなかった

F. 日中の気分

- ① いつも通り
- ② 少しめいった
- ③ かなりめいった
- ④ 非常にめいった

G. 日中の活動について (身体的及び精神的)

- ① いつも通り
- ② 少し低下
- ③ かなり低下
- ④ 非常に低下

H. 日中の眠気

- ① 全くない
- ② 少しある
- ③ かなりある
- ④ 激しい

22) については、業務記録のご記入が全て (1 週間分) 終わった後にお答えください。

22) 今回の調査の回答に要した 1 週間分の合計時間はどれくらいですか。1 分単位でお答えください。

記入時間計 約 分

2.基礎集計表（学校調査、教員調査）

学校調査

		小学校	中学校	
Q3-1	単式学級数	1～5学級	22 (5.5%)	55 (13.8%)
		6～10学級	108 (27.2%)	103 (25.8%)
		11～15学級	113 (28.5%)	126 (31.6%)
		16～20学級	87 (21.9%)	83 (20.8%)
		21～25学級	48 (12.1%)	28 (7.0%)
		26学級以上	18 (4.5%)	4 (1.0%)
		無回答	1 (0.3%)	0 (0.0%)
	合計	397 (100.0%)	399 (100.0%)	
	複式学級数	1学級	11 (2.8%)	1 (0.3%)
		2学級	10 (2.5%)	0 (0.0%)
		3学級	0 (0.0%)	0 (0.0%)
		無し(0学級)	376 (94.7%)	398 (99.7%)
		合計	397 (100.0%)	399 (100.0%)
	特別支援学級数	1学級	59 (14.9%)	61 (15.3%)
		2学級	132 (33.2%)	156 (39.1%)
		3学級	79 (19.9%)	82 (20.6%)
		4学級	34 (8.6%)	38 (9.5%)
		5学級	19 (4.8%)	13 (3.3%)
		6学級以上	18 (4.5%)	6 (1.5%)
		無し(0学級)	56 (14.1%)	43 (10.8%)
合計	397 (100.0%)	399 (100.0%)		
児童生徒の数	50人以下	17 (4.3%)	18 (4.5%)	
	51～100人	36 (9.1%)	19 (4.8%)	
	101～150人	26 (6.5%)	28 (7.0%)	
	151～200人	18 (4.5%)	22 (5.5%)	
	201～250人	25 (6.3%)	27 (6.8%)	
	251～300人	33 (8.3%)	21 (5.3%)	
	301～350人	17 (4.3%)	30 (7.5%)	
	351～400人	34 (8.6%)	27 (6.8%)	
	401～450人	35 (8.8%)	36 (9.0%)	
	451～500人	25 (6.3%)	30 (7.5%)	
	501～550人	18 (4.5%)	28 (7.0%)	
	551～600人	22 (5.5%)	32 (8.0%)	
	601～650人	23 (5.8%)	23 (5.8%)	
	651～700人	18 (4.5%)	21 (5.3%)	
	701～750人	9 (2.3%)	8 (2.0%)	
	751～800人	16 (4.0%)	11 (2.8%)	
	801～850人	7 (1.8%)	6 (1.5%)	
	851～900人	3 (0.8%)	6 (1.5%)	
	901人以上	15 (3.8%)	6 (1.5%)	
無回答	0 (0.0%)	0 (0.0%)		
合計	397 (100.0%)	399 (100.0%)		
うち、特別支援学級在籍者数	0人	56 (14.1%)	44 (11.0%)	
	1～5人	106 (26.7%)	120 (30.1%)	
	6～10人	102 (25.7%)	105 (26.3%)	
	11～15人	55 (13.9%)	69 (17.3%)	
	16人以上	76 (19.1%)	61 (15.3%)	
	無回答	2 (0.5%)	0 (0.0%)	
	合計	397 (100.0%)	399 (100.0%)	
	Q3-2 長期欠席者のうち、「不登校」を理由とする欠席者数	0人	160 (40.3%)	28 (7.0%)
1～5人		208 (52.4%)	89 (22.3%)	
6～10人		24 (6.0%)	95 (23.8%)	
11～15人		4 (1.0%)	69 (17.3%)	
16～20人		0 (0.0%)	47 (11.8%)	
21人以上		1 (0.3%)	71 (17.8%)	
無回答		0 (0.0%)	0 (0.0%)	
合計		397 (100.0%)	399 (100.0%)	
Q3-3 在籍している児童生徒のうち、通級指導(自校通級、他校通級、巡回指導)を受けている児童生徒数	0人	97 (24.4%)	242 (60.7%)	
	1～5人	167 (42.1%)	133 (33.3%)	
	6～10人	59 (14.9%)	15 (3.8%)	
	11人以上	74 (18.6%)	9 (2.3%)	
	無回答	0 (0.0%)	0 (0.0%)	
	合計	397 (100.0%)	399 (100.0%)	
Q3-4 通常学級に在籍している児童生徒のうち、特別な教育的支援が必要な児童生徒数(通級の児童生徒は除く)	0人	32 (8.1%)	99 (24.8%)	
	1～5人	84 (21.2%)	90 (22.6%)	
	6～10人	57 (14.4%)	45 (11.3%)	
	11～15人	56 (14.1%)	36 (9.0%)	
	16～20人	37 (9.3%)	20 (5.0%)	
	21～25人	24 (6.0%)	14 (3.5%)	
	26～30人	21 (5.3%)	12 (3.0%)	
	31～35人	12 (3.0%)	14 (3.5%)	
	36～40人	15 (3.8%)	15 (3.8%)	
	41人以上	44 (11.1%)	25 (6.3%)	
	無回答	15 (3.8%)	29 (7.3%)	
合計	397 (100.0%)	399 (100.0%)		
Q3-5 児童生徒のうち、日本語指導が必要な児童生徒数	0人	270 (68.0%)	276 (69.2%)	
	1人	47 (11.8%)	55 (13.8%)	
	2人	26 (6.5%)	26 (6.5%)	
	3人以上	54 (13.6%)	42 (10.5%)	
	無回答	0 (0.0%)	0 (0.0%)	
	合計	397 (100.0%)	399 (100.0%)	

学校調査

			小学校	中学校	
Q3-6	児童生徒のうち、生活保護、就学援助を受けている児童生徒数_要保護	0人	137 (34.5%)	95 (23.8%)	
		1~5人	137 (34.5%)	162 (40.6%)	
		6~10人	54 (13.6%)	56 (14.0%)	
		11~15人	23 (5.8%)	31 (7.8%)	
		16~20人	18 (4.5%)	20 (5.0%)	
		21人以上	28 (7.1%)	35 (8.8%)	
		無回答	0 (0.0%)	0 (0.0%)	
		合計	397 (100.0%)	399 (100.0%)	
		児童生徒のうち、生活保護、就学援助を受けている児童生徒数_準要保護	0人	5 (1.3%)	8 (2.0%)
			1~10人	66 (16.6%)	40 (10.0%)
	11~20人		54 (13.6%)	44 (11.0%)	
	21~30人		53 (13.4%)	41 (10.3%)	
	31~40人		38 (9.6%)	33 (8.3%)	
	41~50人		36 (9.1%)	42 (10.5%)	
	51~60人		25 (6.3%)	44 (11.0%)	
	61~70人		19 (4.8%)	16 (4.0%)	
	71~80人		18 (4.5%)	20 (5.0%)	
	81~90人		18 (4.5%)	26 (6.5%)	
	91~100人	21 (5.3%)	14 (3.5%)		
	101~110人	10 (2.5%)	16 (4.0%)		
111~120人	5 (1.3%)	14 (3.5%)			
121~130人	4 (1.0%)	11 (2.8%)			
131~140人	8 (2.0%)	9 (2.3%)			
141~150人	4 (1.0%)	6 (1.5%)			
151人以上	13 (3.3%)	15 (3.8%)			
無回答	0 (0.0%)	0 (0.0%)			
合計	397 (100.0%)	399 (100.0%)			
Q4	副校長・教頭の数	1人	377 (95.0%)	370 (92.7%)	
		2人以上	20 (5.0%)	28 (7.0%)	
		無回答	0 (0.0%)	1 (0.3%)	
		合計	397 (100.0%)	399 (100.0%)	
Q5①	正規教員(フルタイム)合計の数	1~5人	12 (3.0%)	4 (1.0%)	
		6~10人	74 (18.6%)	37 (9.3%)	
		11~15人	71 (17.9%)	64 (16.0%)	
		16~20人	78 (19.6%)	57 (14.3%)	
		21~25人	78 (19.6%)	90 (22.6%)	
		26~30人	49 (12.3%)	75 (18.8%)	
		31~35人	19 (4.8%)	35 (8.8%)	
		36~40人	10 (2.5%)	27 (6.8%)	
		41人以上	5 (1.3%)	9 (2.3%)	
		無回答	1 (0.3%)	1 (0.3%)	
	合計	397 (100.0%)	399 (100.0%)		
	正規教員(フルタイム)のうち、もっぱら通常学級を担当するもの数	0人	0 (0.0%)	0 (0.0%)	
		1~5人	39 (9.8%)	6 (1.5%)	
		6~10人	95 (23.9%)	62 (15.5%)	
		11~15人	95 (23.9%)	63 (15.8%)	
		16~20人	82 (20.7%)	91 (22.8%)	
		21~25人	44 (11.1%)	85 (21.3%)	
		26~30人	25 (6.3%)	46 (11.5%)	
		31人以上	8 (2.0%)	40 (10.0%)	
	無回答	9 (2.3%)	6 (1.5%)		
	合計	397 (100.0%)	399 (100.0%)		
	正規教員(フルタイム)のうち、もっぱら特別支援学級を担当するもの数	0人	69 (17.4%)	58 (14.5%)	
		1人	97 (24.4%)	92 (23.1%)	
		2人	105 (26.4%)	123 (30.8%)	
3人		59 (14.9%)	77 (19.3%)		
4人		31 (7.8%)	28 (7.0%)		
5人以上		27 (6.8%)	15 (3.8%)		
無回答		9 (2.3%)	6 (1.5%)		
合計	397 (100.0%)	399 (100.0%)			
正規教員(フルタイム)のうち、もっぱら通級指導・日本語指導を担当するもの数	0人	304 (76.6%)	360 (90.2%)		
	1人	51 (12.8%)	27 (6.8%)		
	2人以上	33 (8.3%)	6 (1.5%)		
	無回答	9 (2.3%)	6 (1.5%)		
	合計	397 (100.0%)	399 (100.0%)		
正規教員(フルタイム)のうち、上記以外のもの(養護教諭、栄養教諭など)の数	0人	27 (6.8%)	42 (10.5%)		
	1人	194 (48.9%)	275 (68.9%)		
	2人	93 (23.4%)	61 (15.3%)		
	3人	47 (11.8%)	13 (3.3%)		
	4人	23 (5.8%)	2 (0.5%)		
	5人以上	4 (1.0%)	0 (0.0%)		
	無回答	9 (2.3%)	6 (1.5%)		
合計	397 (100.0%)	399 (100.0%)			

学校調査

		小学校	中学校	
05②	正規教員(短時間勤務のもの)合計の数	0人	373 (94.0%)	375 (94.0%)
		1人	23 (5.8%)	21 (5.3%)
		2人以上	1 (0.3%)	3 (0.8%)
		合計	397 (100.0%)	399 (100.0%)
		0人	386 (97.2%)	383 (96.0%)
	正規教員(短時間勤務のもの)のうち、もっぱら通常学級を担当するものの数	1人	10 (2.5%)	13 (3.3%)
		2人以上	1 (0.3%)	2 (0.5%)
		無回答	0 (0.0%)	1 (0.3%)
		合計	397 (100.0%)	399 (100.0%)
		0人	393 (99.0%)	397 (99.5%)
正規教員(短時間勤務のもの)のうち、もっぱら特別支援学級を担当するものの数	1人	4 (1.0%)	1 (0.3%)	
	無回答	0 (0.0%)	1 (0.3%)	
	合計	397 (100.0%)	399 (100.0%)	
	0人	395 (99.5%)	398 (99.7%)	
	1人	2 (0.5%)	0 (0.0%)	
正規教員(短時間勤務のもの)のうち、もっぱら通級指導・日本語指導を担当するものの数	無回答	0 (0.0%)	1 (0.3%)	
	合計	397 (100.0%)	399 (100.0%)	
	0人	390 (98.2%)	390 (97.7%)	
	1人以上	7 (1.8%)	8 (2.0%)	
	無回答	0 (0.0%)	1 (0.3%)	
05③	正規教員(短時間勤務のもの)のうち、上記以外のもの(養護教諭、栄養教諭など)の数	合計	397 (100.0%)	399 (100.0%)
		0時間	373 (94.0%)	375 (94.0%)
		0時間超～15時間未満	1 (0.3%)	5 (1.3%)
		15時間～30時間未満	17 (4.3%)	12 (3.0%)
		30時間以上	4 (1.0%)	4 (1.0%)
		無回答	2 (0.5%)	3 (0.8%)
	合計	397 (100.0%)	399 (100.0%)	
	正規教員(短時間勤務のもの)のうち、もっぱら通常学級を担当するもの1週間の合計勤務時間	0時間	386 (97.2%)	383 (96.0%)
		0時間超～15時間未満	1 (0.3%)	1 (0.3%)
		15時間～30時間未満	3 (0.8%)	8 (2.0%)
		30時間以上	2 (0.5%)	2 (0.5%)
		無回答	5 (1.3%)	5 (1.3%)
		合計	397 (100.0%)	399 (100.0%)
	正規教員(短時間勤務のもの)のうち、もっぱら特別支援学級を担当するもの1週間の合計勤務時間	0時間	393 (99.0%)	397 (99.5%)
		0時間超～15時間未満	0 (0.0%)	1 (0.3%)
		15時間～30時間未満	2 (0.5%)	0 (0.0%)
		30時間以上	1 (0.3%)	0 (0.0%)
		無回答	1 (0.3%)	1 (0.3%)
		合計	397 (100.0%)	399 (100.0%)
	正規教員(短時間勤務のもの)のうち、もっぱら通級指導・日本語指導を担当するもの1週間の合計勤務時間	0時間	395 (99.5%)	398 (99.7%)
		0時間超～15時間未満	0 (0.0%)	0 (0.0%)
		15時間～30時間未満	1 (0.3%)	0 (0.0%)
		30時間以上	1 (0.3%)	0 (0.0%)
		無回答	0 (0.0%)	1 (0.3%)
		合計	397 (100.0%)	399 (100.0%)
正規教員(短時間勤務のもの)のうち、上記以外のもの(養護教諭、栄養教諭など)1週間の合計勤務時間	0時間	390 (98.2%)	390 (97.7%)	
	0時間超～15時間未満	0 (0.0%)	1 (0.3%)	
	15時間～30時間未満	6 (1.5%)	1 (0.3%)	
	30時間以上	0 (0.0%)	2 (0.5%)	
	無回答	1 (0.3%)	5 (1.3%)	
	合計	397 (100.0%)	399 (100.0%)	
再任用教員(フルタイム)合計の数	0人	301 (75.8%)	278 (69.7%)	
	1人	81 (20.4%)	81 (20.3%)	
	2人以上	15 (3.8%)	40 (10.0%)	
	合計	397 (100.0%)	399 (100.0%)	
	0人	342 (86.1%)	312 (78.2%)	
	再任用教員(フルタイム)のうち、もっぱら通常学級を担当するものの数	1人	43 (10.8%)	51 (12.8%)
		2人以上	5 (1.3%)	23 (5.8%)
		無回答	7 (1.8%)	13 (3.3%)
		合計	397 (100.0%)	399 (100.0%)
		0人	374 (94.2%)	363 (91.0%)
再任用教員(フルタイム)のうち、もっぱら特別支援学級を担当するものの数	1人以上	16 (4.0%)	23 (5.8%)	
	無回答	7 (1.8%)	13 (3.3%)	
	合計	397 (100.0%)	399 (100.0%)	
	0人	384 (96.7%)	386 (96.7%)	
	1人	6 (1.5%)	0 (0.0%)	
再任用教員(フルタイム)のうち、もっぱら通級指導・日本語指導を担当するものの数	無回答	7 (1.8%)	13 (3.3%)	
	合計	397 (100.0%)	399 (100.0%)	
	0人	363 (91.4%)	368 (92.2%)	
	1人	26 (6.5%)	11 (2.8%)	
	2人以上	1 (0.3%)	7 (1.8%)	
再任用教員(フルタイム)のうち、上記以外のもの(養護教諭、栄養教諭など)の数	無回答	7 (1.8%)	13 (3.3%)	
	合計	397 (100.0%)	399 (100.0%)	

学校調査

		小学校	中学校		
05④	再任用教員(短時間勤務のもの)合計の数	0人	312 (78.6%)	326 (81.7%)	
		1人	61 (15.4%)	47 (11.8%)	
		2人	20 (5.0%)	20 (5.0%)	
		3人以上	4 (1.0%)	6 (1.5%)	
		合計	397 (100.0%)	399 (100.0%)	
	再任用教員(短時間勤務のもの)のうち、もっぱら通常学級を担当するもの数	0人	347 (87.4%)	340 (85.2%)	
		1人	31 (7.8%)	33 (8.3%)	
		2人以上	10 (2.5%)	14 (3.5%)	
		無回答	9 (2.3%)	12 (3.0%)	
		合計	397 (100.0%)	399 (100.0%)	
	再任用教員(短時間勤務のもの)のうち、もっぱら特別支援学級を担当するもの数	0人	381 (96.0%)	380 (95.2%)	
		1人以上	8 (2.0%)	8 (2.0%)	
		無回答	8 (2.0%)	11 (2.8%)	
		合計	397 (100.0%)	399 (100.0%)	
		再任用教員(短時間勤務のもの)のうち、もっぱら通級指導・日本語指導を担当するもの数	0人	384 (96.7%)	386 (96.7%)
	1人以上	5 (1.3%)	2 (0.5%)		
	無回答	8 (2.0%)	11 (2.8%)		
	合計	397 (100.0%)	399 (100.0%)		
	05④	再任用教員(短時間勤務のもの)1週間の合計勤務時間	0時間	312 (78.6%)	326 (81.7%)
			0時間超～10時間未満	3 (0.8%)	2 (0.5%)
10時間～20時間未満			31 (7.8%)	24 (6.0%)	
20時間～30時間未満			17 (4.3%)	15 (3.8%)	
30時間～40時間未満			23 (5.8%)	19 (4.8%)	
40時間～50時間未満			5 (1.3%)	4 (1.0%)	
50時間以上			5 (1.3%)	6 (1.5%)	
無回答			1 (0.3%)	3 (0.8%)	
合計			397 (100.0%)	399 (100.0%)	
再任用教員(短時間勤務のもの)のうち、もっぱら通常学級を担当するもの1週間の合計勤務時間			0時間	347 (87.4%)	340 (85.2%)
		0時間超～10時間未満	1 (0.3%)	2 (0.5%)	
		10時間～20時間未満	11 (2.8%)	12 (3.0%)	
		20時間～30時間未満	7 (1.8%)	10 (2.5%)	
		30時間～40時間未満	12 (3.0%)	10 (2.5%)	
		40時間～50時間未満	2 (0.5%)	1 (0.3%)	
		50時間以上	2 (0.5%)	5 (1.3%)	
		無回答	15 (3.8%)	19 (4.8%)	
		合計	397 (100.0%)	399 (100.0%)	
		再任用教員(短時間勤務のもの)のうち、もっぱら特別支援学級を担当するもの1週間の合計勤務時間	0時間	381 (96.0%)	380 (95.2%)
0時間超～10時間未満			1 (0.3%)	1 (0.3%)	
10時間～20時間未満	2 (0.5%)		3 (0.8%)		
20時間～30時間未満	4 (1.0%)		1 (0.3%)		
30時間～40時間未満	1 (0.3%)		2 (0.5%)		
40時間～50時間未満	0 (0.0%)		0 (0.0%)		
50時間以上	0 (0.0%)		0 (0.0%)		
無回答	8 (2.0%)		12 (3.0%)		
合計	397 (100.0%)		399 (100.0%)		
再任用教員(短時間勤務のもの)のうち、もっぱら通級指導・日本語指導を担当するもの1週間の合計勤務時間	0時間		384 (96.7%)	386 (96.7%)	
	0時間超～10時間未満	0 (0.0%)	0 (0.0%)		
	10時間～20時間未満	1 (0.3%)	1 (0.3%)		
	20時間～30時間未満	0 (0.0%)	0 (0.0%)		
	30時間～40時間未満	2 (0.5%)	1 (0.3%)		
	40時間～50時間未満	1 (0.3%)	0 (0.0%)		
	50時間以上	1 (0.3%)	0 (0.0%)		
	無回答	8 (2.0%)	11 (2.8%)		
	合計	397 (100.0%)	399 (100.0%)		
	再任用教員(短時間勤務のもの)のうち、上記以外のもの(養護教諭、栄養教諭など)1週間の合計勤務時間	0時間	360 (90.7%)	372 (93.2%)	
0時間超～10時間未満		0 (0.0%)	3 (0.8%)		
10時間～20時間未満		12 (3.0%)	7 (1.8%)		
20時間～30時間未満		0 (0.0%)	4 (1.0%)		
30時間～40時間未満		6 (1.5%)	0 (0.0%)		
40時間～50時間未満		2 (0.5%)	0 (0.0%)		
50時間以上		0 (0.0%)	0 (0.0%)		
無回答		17 (4.3%)	13 (3.3%)		
合計		397 (100.0%)	399 (100.0%)		

学校調査

		小学校	中学校	
Q5⑤	臨時的任用教員(フルタイム)合計の数	0人	95 (23.9%)	99 (24.8%)
		1人	74 (18.6%)	69 (17.3%)
		2人	73 (18.4%)	59 (14.8%)
		3人	63 (15.9%)	60 (15.0%)
		4人	38 (9.6%)	45 (11.3%)
		5人	23 (5.8%)	18 (4.5%)
		6人以上	31 (7.8%)	49 (12.3%)
		合計	397 (100.0%)	399 (100.0%)
	臨時的任用教員(フルタイム)のうち、もっぱら通常学級を担当するものの数	0人	135 (34.0%)	132 (33.1%)
		1人	86 (21.7%)	66 (16.5%)
		2人	73 (18.4%)	60 (15.0%)
		3人	33 (8.3%)	47 (11.8%)
		4人	20 (5.0%)	22 (5.5%)
		5人以上	17 (4.3%)	39 (9.8%)
		無回答	33 (8.3%)	33 (8.3%)
		合計	397 (100.0%)	399 (100.0%)
	臨時的任用教員(フルタイム)のうち、もっぱら特別支援学級を担当するものの数	0人	258 (65.0%)	259 (64.9%)
		1人	74 (18.6%)	79 (19.8%)
		2人以上	32 (8.1%)	28 (7.0%)
		無回答	33 (8.3%)	33 (8.3%)
合計		397 (100.0%)	399 (100.0%)	
臨時的任用教員(フルタイム)のうち、もっぱら通級指導・日本語指導を担当するものの数	0人	352 (88.7%)	357 (89.5%)	
	1人以上	12 (3.0%)	9 (2.3%)	
	無回答	33 (8.3%)	33 (8.3%)	
	合計	397 (100.0%)	399 (100.0%)	
臨時的任用教員(フルタイム)のうち、上記以外のもの(養護教諭、栄養教諭など)の数	0人	276 (69.5%)	309 (77.4%)	
	1人	70 (17.6%)	47 (11.8%)	
	2人	12 (3.0%)	7 (1.8%)	
	3人以上	6 (1.5%)	3 (0.8%)	
	無回答	33 (8.3%)	33 (8.3%)	
	合計	397 (100.0%)	399 (100.0%)	
Q5⑥	臨時的任用教員(短時間勤務のもの)合計の数	0人	369 (92.9%)	368 (92.2%)
		1人	19 (4.8%)	17 (4.3%)
		2人	3 (0.8%)	11 (2.8%)
		3人以上	6 (1.5%)	3 (0.8%)
		合計	397 (100.0%)	399 (100.0%)
	臨時的任用教員(短時間勤務のもの)のうち、もっぱら通常学級を担当するものの数	0人	377 (95.0%)	369 (92.5%)
		1人	7 (1.8%)	16 (4.0%)
		2人以上	4 (1.0%)	9 (2.3%)
		無回答	9 (2.3%)	5 (1.3%)
		合計	397 (100.0%)	399 (100.0%)
	臨時的任用教員(短時間勤務のもの)のうち、もっぱら特別支援学級を担当するものの数	0人	385 (97.0%)	391 (98.0%)
		1人以上	3 (0.8%)	3 (0.8%)
		無回答	9 (2.3%)	5 (1.3%)
		合計	397 (100.0%)	399 (100.0%)
	臨時的任用教員(短時間勤務のもの)のうち、もっぱら通級指導・日本語指導を担当するものの数	0人	384 (96.7%)	394 (98.7%)
		1人	4 (1.0%)	0 (0.0%)
		無回答	9 (2.3%)	5 (1.3%)
		合計	397 (100.0%)	399 (100.0%)
臨時的任用教員(短時間勤務のもの)のうち、上記以外のもの(養護教諭、栄養教諭など)の数	0人	384 (96.7%)	392 (98.2%)	
	1人以上	4 (1.0%)	2 (0.5%)	
	無回答	9 (2.3%)	5 (1.3%)	
	合計	397 (100.0%)	399 (100.0%)	

学校調査

		小学校	中学校	
05⑥	臨時的任用教員(短時間勤務のもの)1週間の合計勤務時間	0時間	369 (92.9%)	368 (92.2%)
		0時間超～10時間未満	2 (0.5%)	1 (0.3%)
		10時間～20時間未満	8 (2.0%)	4 (1.0%)
		20時間～30時間未満	11 (2.8%)	5 (1.3%)
		30時間～40時間未満	2 (0.5%)	8 (2.0%)
		40時間以上	2 (0.5%)	10 (2.5%)
		無回答	3 (0.8%)	3 (0.8%)
	合計	397 (100.0%)	399 (100.0%)	
	臨時的任用教員(短時間勤務のもの)のうち、もつばら通常学級を担当するもの1週間の合計勤務時間	0時間	377 (95.0%)	369 (92.5%)
		0時間超～10時間未満	2 (0.5%)	1 (0.3%)
		10時間～20時間未満	3 (0.8%)	4 (1.0%)
		20時間～30時間未満	4 (1.0%)	3 (0.8%)
		30時間～40時間未満	2 (0.5%)	7 (1.8%)
		40時間以上	0 (0.0%)	6 (1.5%)
		無回答	9 (2.3%)	9 (2.3%)
	合計	397 (100.0%)	399 (100.0%)	
	臨時的任用教員(短時間勤務のもの)のうち、もつばら特別支援学級を担当するもの1週間の合計勤務時間	0時間	385 (97.0%)	391 (98.0%)
		0時間超～10時間未満	1 (0.3%)	0 (0.0%)
		10時間～20時間未満	0 (0.0%)	0 (0.0%)
		20時間～30時間未満	0 (0.0%)	0 (0.0%)
30時間～40時間未満		0 (0.0%)	0 (0.0%)	
40時間以上		1 (0.3%)	2 (0.5%)	
無回答		10 (2.5%)	6 (1.5%)	
合計	397 (100.0%)	399 (100.0%)		
臨時的任用教員(短時間勤務のもの)のうち、もつばら通級指導・日本語指導を担当するもの1週間の合計勤務時間	0時間	384 (96.7%)	394 (98.7%)	
	0時間超～10時間未満	0 (0.0%)	0 (0.0%)	
	10時間～20時間未満	2 (0.5%)	0 (0.0%)	
	20時間～30時間未満	1 (0.3%)	0 (0.0%)	
	30時間～40時間未満	0 (0.0%)	0 (0.0%)	
	40時間以上	0 (0.0%)	0 (0.0%)	
	無回答	10 (2.5%)	5 (1.3%)	
合計	397 (100.0%)	399 (100.0%)		
臨時的任用教員(短時間勤務のもの)のうち、上記以外のもの(養護教諭、栄養教諭など)1週間の合計勤務時間	0時間	384 (96.7%)	392 (98.2%)	
	0時間超～10時間未満	0 (0.0%)	0 (0.0%)	
	10時間～20時間未満	0 (0.0%)	0 (0.0%)	
	20時間～30時間未満	3 (0.8%)	1 (0.3%)	
	30時間～40時間未満	1 (0.3%)	1 (0.3%)	
	40時間以上	0 (0.0%)	0 (0.0%)	
	無回答	9 (2.3%)	5 (1.3%)	
合計	397 (100.0%)	399 (100.0%)		
05⑦	非常勤講師合計の数	0人	163 (41.1%)	120 (30.1%)
		1人	114 (28.7%)	88 (22.1%)
		2人	58 (14.6%)	74 (18.5%)
		3人	33 (8.3%)	40 (10.0%)
		4人	14 (3.5%)	33 (8.3%)
		5人以上	15 (3.8%)	44 (11.0%)
		合計	397 (100.0%)	399 (100.0%)
	非常勤講師のうち、もつばら通常学級を担当するもの数	0人	209 (52.6%)	133 (33.3%)
		1人	80 (20.2%)	81 (20.3%)
		2人	28 (7.1%)	52 (13.0%)
		3人	21 (5.3%)	36 (9.0%)
		4人	9 (2.3%)	27 (6.8%)
		5人以上	4 (1.0%)	25 (6.3%)
		無回答	46 (11.6%)	45 (11.3%)
	合計	397 (100.0%)	399 (100.0%)	
	非常勤講師のうち、もつばら特別支援学級を担当するもの数	0人	319 (80.4%)	321 (80.5%)
		1人	28 (7.1%)	16 (4.0%)
		2人以上	4 (1.0%)	17 (4.3%)
		無回答	46 (11.6%)	45 (11.3%)
		合計	397 (100.0%)	399 (100.0%)
非常勤講師のうち、もつばら通級指導・日本語指導を担当するもの数	0人	340 (85.6%)	338 (84.7%)	
	1人以上	11 (2.8%)	16 (4.0%)	
	無回答	46 (11.6%)	45 (11.3%)	
	合計	397 (100.0%)	399 (100.0%)	
非常勤講師のうち、上記以外のもの(養護教諭、栄養教諭など)の数	0人	304 (76.6%)	331 (83.0%)	
	1人	30 (7.6%)	17 (4.3%)	
	2人以上	17 (4.3%)	6 (1.5%)	
	無回答	46 (11.6%)	45 (11.3%)	
	合計	397 (100.0%)	399 (100.0%)	

学校調査

		小学校	中学校
非常勤講師 1週間の合計勤務時間	0時間	163 (41.1%)	120 (30.1%)
	0時間超～10時間未満	37 (9.3%)	45 (11.3%)
	10時間～20時間未満	48 (12.1%)	58 (14.5%)
	20時間～30時間未満	52 (13.1%)	54 (13.5%)
	30時間～40時間未満	27 (6.8%)	25 (6.3%)
	40時間～50時間未満	19 (4.8%)	27 (6.8%)
	50時間～60時間未満	13 (3.3%)	19 (4.8%)
	60時間～70時間未満	9 (2.3%)	13 (3.3%)
	70時間～80時間未満	8 (2.0%)	6 (1.5%)
	80時間～90時間未満	4 (1.0%)	6 (1.5%)
	90時間～100時間未満	1 (0.3%)	3 (0.8%)
	100時間以上	9 (2.3%)	11 (2.8%)
	無回答	7 (1.8%)	12 (3.0%)
	合計	397 (100.0%)	399 (100.0%)
	非常勤講師のうち、もっぱら通常学級を担当するもの 1週間の合計勤務時間	0時間	209 (52.6%)
0時間超～10時間未満		22 (5.5%)	31 (7.8%)
10時間～20時間未満		25 (6.3%)	44 (11.0%)
20時間～30時間未満		30 (7.6%)	51 (12.8%)
30時間～40時間未満		14 (3.5%)	20 (5.0%)
40時間～50時間未満		11 (2.8%)	7 (1.8%)
50時間～60時間未満		6 (1.5%)	12 (3.0%)
60時間～70時間未満		4 (1.0%)	11 (2.8%)
70時間～80時間未満		4 (1.0%)	6 (1.5%)
80時間～90時間未満		4 (1.0%)	3 (0.8%)
90時間～100時間未満		0 (0.0%)	2 (0.5%)
100時間以上		3 (0.8%)	7 (1.8%)
無回答		65 (16.4%)	72 (18.0%)
合計		397 (100.0%)	399 (100.0%)
05⑦ 非常勤講師のうち、もっぱら特別支援学級を担当するもの 1週間の合計勤務時間		0時間	319 (80.4%)
	0時間超～10時間未満	6 (1.5%)	10 (2.5%)
	10時間～20時間未満	13 (3.3%)	9 (2.3%)
	20時間～30時間未満	5 (1.3%)	7 (1.8%)
	30時間～40時間未満	3 (0.8%)	2 (0.5%)
	40時間～50時間未満	1 (0.3%)	1 (0.3%)
	50時間～60時間未満	2 (0.5%)	0 (0.0%)
	60時間～70時間未満	0 (0.0%)	1 (0.3%)
	70時間～80時間未満	0 (0.0%)	0 (0.0%)
	80時間～90時間未満	0 (0.0%)	0 (0.0%)
	90時間～100時間未満	0 (0.0%)	0 (0.0%)
	100時間以上	0 (0.0%)	1 (0.3%)
	無回答	48 (12.1%)	48 (12.0%)
	合計	397 (100.0%)	399 (100.0%)
	非常勤講師のうち、もっぱら通級指導・日本語指導を担当するもの 1週間の合計勤務時間	0時間	340 (85.6%)
0時間超～10時間未満		4 (1.0%)	10 (2.5%)
10時間～20時間未満		3 (0.8%)	2 (0.5%)
20時間～30時間未満		4 (1.0%)	1 (0.3%)
30時間～40時間未満		0 (0.0%)	2 (0.5%)
40時間～50時間未満		0 (0.0%)	0 (0.0%)
50時間～60時間未満		0 (0.0%)	0 (0.0%)
60時間～70時間未満		0 (0.0%)	0 (0.0%)
70時間～80時間未満		0 (0.0%)	0 (0.0%)
80時間～90時間未満		0 (0.0%)	0 (0.0%)
90時間～100時間未満		0 (0.0%)	0 (0.0%)
100時間以上		0 (0.0%)	0 (0.0%)
無回答		46 (11.6%)	46 (11.5%)
合計		397 (100.0%)	399 (100.0%)
非常勤講師のうち、上記以外のもの(養護教諭、栄養教諭など) 1週間の合計勤務時間		0時間	308 (77.6%)
	0時間超～10時間未満	8 (2.0%)	5 (1.3%)
	10時間～20時間未満	15 (3.8%)	5 (1.3%)
	20時間～30時間未満	9 (2.3%)	10 (2.5%)
	30時間～40時間未満	5 (1.3%)	1 (0.3%)
	40時間～50時間未満	3 (0.8%)	0 (0.0%)
	50時間～60時間未満	1 (0.3%)	0 (0.0%)
	60時間～70時間未満	0 (0.0%)	0 (0.0%)
	70時間～80時間未満	1 (0.3%)	0 (0.0%)
	80時間～90時間未満	0 (0.0%)	0 (0.0%)
	90時間～100時間未満	0 (0.0%)	0 (0.0%)
	100時間以上	1 (0.3%)	0 (0.0%)
	無回答	46 (11.6%)	45 (11.3%)
	合計	397 (100.0%)	399 (100.0%)

学校調査

		小学校	中学校	
06-1	主幹教諭の数	0人	231 (58.2%)	229 (57.4%)
		1人	96 (24.2%)	86 (21.6%)
		2人	26 (6.5%)	18 (4.5%)
		3人	13 (3.3%)	26 (6.5%)
		4人	13 (3.3%)	8 (2.0%)
		5人以上	0 (0.0%)	16 (4.0%)
		無回答	18 (4.5%)	16 (4.0%)
		合計	397 (100.0%)	399 (100.0%)
06-2	指導教諭の数	0人	351 (88.4%)	340 (85.2%)
		1人	24 (6.0%)	33 (8.3%)
		2人	3 (0.8%)	4 (1.0%)
		3人以上	1 (0.3%)	2 (0.5%)
		無回答	18 (4.5%)	20 (5.0%)
		合計	397 (100.0%)	399 (100.0%)
06-3	初任者研修対象の教員の数	0人	157 (39.5%)	158 (39.6%)
		1人	149 (37.5%)	146 (36.6%)
		2人	57 (14.4%)	60 (15.0%)
		3人	11 (2.8%)	15 (3.8%)
		4人以上	4 (1.0%)	5 (1.3%)
		無回答	19 (4.8%)	15 (3.8%)
合計	397 (100.0%)	399 (100.0%)		
06-4	国・県等の加配措置で追加された教員の数(フルタイム)	0人	130 (32.7%)	76 (19.0%)
		1人	123 (31.0%)	85 (21.3%)
		2人	60 (15.1%)	79 (19.8%)
		3人	32 (8.1%)	53 (13.3%)
		4人	13 (3.3%)	40 (10.0%)
		5人以上	21 (5.3%)	50 (12.5%)
		無回答	18 (4.5%)	16 (4.0%)
		合計	397 (100.0%)	399 (100.0%)
06-5	児童生徒支援に専任で携わっている教員の数	0人	321 (80.9%)	284 (71.2%)
		1人	52 (13.1%)	87 (21.8%)
		2人	5 (1.3%)	11 (2.8%)
		3人以上	0 (0.0%)	2 (0.5%)
		無回答	19 (4.8%)	15 (3.8%)
		合計	397 (100.0%)	399 (100.0%)
06-6	特別支援教育コーディネーターに専任で携わっている教員の数	0人	343 (86.4%)	342 (85.7%)
		1人	33 (8.3%)	40 (10.0%)
		2人	3 (0.8%)	2 (0.5%)
		無回答	18 (4.5%)	15 (3.8%)
		合計	397 (100.0%)	399 (100.0%)
		07-1	正規(フルタイム)学校事務職員の数	0人
1人	335 (84.4%)			301 (75.4%)
2人	17 (4.3%)			56 (14.0%)
3人	0 (0.0%)			2 (0.5%)
無回答	2 (0.5%)		3 (0.8%)	
合計	397 (100.0%)		399 (100.0%)	
正規(フルタイム)学校栄養職員の数	0人		288 (72.5%)	329 (82.5%)
	1人		106 (26.7%)	65 (16.3%)
	2人	0 (0.0%)	3 (0.8%)	
	3人	2 (0.5%)	0 (0.0%)	
無回答	1 (0.3%)	2 (0.5%)		
合計	397 (100.0%)	399 (100.0%)		
07-2	正規(短時間勤務のもの)学校事務職員の数	0人	395 (99.5%)	387 (97.0%)
		1人	1 (0.3%)	9 (2.3%)
		無回答	1 (0.3%)	3 (0.8%)
		合計	397 (100.0%)	399 (100.0%)
正規(短時間勤務のもの)学校栄養職員の数	0人	395 (99.5%)	396 (99.2%)	
	1人	1 (0.3%)	1 (0.3%)	
	無回答	1 (0.3%)	2 (0.5%)	
	合計	397 (100.0%)	399 (100.0%)	
07-3	再任用(フルタイム)学校事務職員の数	0人	385 (97.0%)	379 (95.0%)
		1人	11 (2.8%)	18 (4.5%)
		無回答	1 (0.3%)	2 (0.5%)
		合計	397 (100.0%)	399 (100.0%)
再任用(フルタイム)学校栄養職員の数	0人	392 (98.7%)	397 (99.5%)	
	1人	4 (1.0%)	0 (0.0%)	
	無回答	1 (0.3%)	2 (0.5%)	
	合計	397 (100.0%)	399 (100.0%)	
07-4	再任用(短時間勤務のもの)学校事務職員の数	0人	390 (98.2%)	390 (97.7%)
		1人	6 (1.5%)	6 (1.5%)
		2人	0 (0.0%)	1 (0.3%)
		無回答	1 (0.3%)	2 (0.5%)
合計	397 (100.0%)	399 (100.0%)		
再任用(短時間勤務のもの)学校栄養職員の数	0人	393 (99.0%)	396 (99.2%)	
	1人	2 (0.5%)	1 (0.3%)	
	無回答	2 (0.5%)	2 (0.5%)	
	合計	397 (100.0%)	399 (100.0%)	
07-5	臨時的任用(フルタイム)学校事務職員の数	0人	324 (81.6%)	333 (83.5%)
		1人	63 (15.9%)	58 (14.5%)
		2人	7 (1.8%)	4 (1.0%)
		3人	1 (0.3%)	1 (0.3%)
		無回答	2 (0.5%)	3 (0.8%)
		合計	397 (100.0%)	399 (100.0%)
臨時的任用(フルタイム)学校栄養職員の数	0人	371 (93.5%)	385 (96.5%)	
	1人	25 (6.3%)	9 (2.3%)	
	2人	0 (0.0%)	2 (0.5%)	
	無回答	1 (0.3%)	3 (0.8%)	
	合計	397 (100.0%)	399 (100.0%)	

学校調査

			小学校	中学校
Q7-6	臨時的任用(短時間勤務のもの) 学校事務職員の数	0人	382 (96.2%)	377 (94.5%)
		1人	14 (3.5%)	14 (3.5%)
		2人	0 (0.0%)	4 (1.0%)
		3人	0 (0.0%)	1 (0.3%)
		無回答	1 (0.3%)	3 (0.8%)
		合計	397 (100.0%)	399 (100.0%)
	臨時的任用(短時間勤務のもの) 学校栄養職員の数	0人	390 (98.2%)	394 (98.7%)
		1人	5 (1.3%)	2 (0.5%)
		2人	0 (0.0%)	1 (0.3%)
		無回答	2 (0.5%)	2 (0.5%)
合計		397 (100.0%)	399 (100.0%)	
Q7-7	非常勤 学校事務職員の数	0人	375 (94.5%)	377 (94.5%)
		1人	18 (4.5%)	16 (4.0%)
		2人	1 (0.3%)	3 (0.8%)
		3人	1 (0.3%)	0 (0.0%)
		無回答	2 (0.5%)	3 (0.8%)
		合計	397 (100.0%)	399 (100.0%)
	非常勤 学校栄養職員の数	0人	377 (95.0%)	389 (97.5%)
		1人	18 (4.5%)	6 (1.5%)
		2人	1 (0.3%)	2 (0.5%)
		無回答	1 (0.3%)	2 (0.5%)
合計		397 (100.0%)	399 (100.0%)	
Q8-1	学校司書の数	0人	185 (46.6%)	178 (44.6%)
		1人	201 (50.6%)	215 (53.9%)
		2人	6 (1.5%)	5 (1.3%)
		3人	3 (0.8%)	0 (0.0%)
		無回答	2 (0.5%)	1 (0.3%)
		合計	397 (100.0%)	399 (100.0%)
	学校司書 1週間の合計勤務時間	0時間	185 (46.6%)	178 (44.6%)
		0時間超～10時間未満	47 (11.8%)	45 (11.3%)
		10時間～20時間未満	49 (12.3%)	51 (12.8%)
		20時間～30時間未満	59 (14.9%)	51 (12.8%)
30時間～40時間未満		39 (9.8%)	53 (13.3%)	
40時間～50時間未満		4 (1.0%)	5 (1.3%)	
50時間以上		1 (0.3%)	0 (0.0%)	
無回答		13 (3.3%)	16 (4.0%)	
	合計	397 (100.0%)	399 (100.0%)	
Q8-2	用務員、技術員(学校主事)の数	0人	20 (5.0%)	37 (9.3%)
		1人	254 (64.0%)	232 (58.1%)
		2人	93 (23.4%)	106 (26.6%)
		3人	21 (5.3%)	18 (4.5%)
		4人	6 (1.5%)	3 (0.8%)
	5人以上	2 (0.5%)	1 (0.3%)	
	無回答	1 (0.3%)	2 (0.5%)	
		合計	397 (100.0%)	399 (100.0%)
	用務員、技術員(学校主事) 1週間の合計勤務時間	0時間	20 (5.0%)	37 (9.3%)
		0時間超～10時間未満	12 (3.0%)	15 (3.8%)
10時間～20時間未満		9 (2.3%)	5 (1.3%)	
20時間～30時間未満		27 (6.8%)	25 (6.3%)	
30時間～40時間未満		195 (49.1%)	186 (46.6%)	
40時間～50時間未満		37 (9.3%)	36 (9.0%)	
50時間～60時間未満		7 (1.8%)	7 (1.8%)	
60時間～70時間未満		19 (4.8%)	15 (3.8%)	
70時間～80時間未満		17 (4.3%)	28 (7.0%)	
80時間以上		20 (5.0%)	16 (4.0%)	
無回答	34 (8.6%)	29 (7.3%)		
	合計	397 (100.0%)	399 (100.0%)	

学校調査

			小学校	中学校
Q8-3	外国語指導助手(ALT)の数	0人	128 (32.2%)	69 (17.3%)
		1人	234 (58.9%)	309 (77.4%)
		2人	31 (7.8%)	18 (4.5%)
		3人以上	1 (0.3%)	3 (0.8%)
		無回答	3 (0.8%)	0 (0.0%)
		合計	397 (100.0%)	399 (100.0%)
	外国語指導助手(ALT) 1週間の合計勤務時間	0時間	157 (39.5%)	115 (28.8%)
		0時間超～5時間未満	60 (15.1%)	14 (3.5%)
		5時間～10時間未満	97 (24.4%)	46 (11.5%)
		10時間～15時間未満	27 (6.8%)	25 (6.3%)
		15時間～20時間未満	16 (4.0%)	40 (10.0%)
		20時間～25時間未満	13 (3.3%)	33 (8.3%)
		25時間～30時間未満	5 (1.3%)	19 (4.8%)
		30時間～35時間未満	8 (2.0%)	21 (5.3%)
35時間～40時間未満		10 (2.5%)	65 (16.3%)	
40時間～45時間未満		1 (0.3%)	12 (3.0%)	
45時間以上	2 (0.5%)	9 (2.3%)		
無回答	1 (0.3%)	0 (0.0%)		
合計	397 (100.0%)	399 (100.0%)		
Q8-4	スクールカウンセラーの数	0人	206 (51.9%)	32 (8.0%)
		1人	173 (43.6%)	331 (83.0%)
		2人	15 (3.8%)	32 (8.0%)
		3人	1 (0.3%)	1 (0.3%)
		無回答	2 (0.5%)	3 (0.8%)
		合計	397 (100.0%)	399 (100.0%)
	スクールカウンセラー 1週間の合計勤務時間	0時間	206 (51.9%)	32 (8.0%)
		0時間超～5時間未満	94 (23.7%)	95 (23.8%)
		5時間～10時間未満	60 (15.1%)	208 (52.1%)
		10時間～15時間未満	4 (1.0%)	19 (4.8%)
		15時間～20時間未満	10 (2.5%)	11 (2.8%)
		20時間以上	4 (1.0%)	9 (2.3%)
		無回答	19 (4.8%)	25 (6.3%)
		合計	397 (100.0%)	399 (100.0%)
Q8-5	スクールソーシャルワーカーの数※	0人	367 (92.4%)	341 (85.5%)
		1人	28 (7.1%)	51 (12.8%)
		2人	1 (0.3%)	4 (1.0%)
		無回答	1 (0.3%)	3 (0.8%)
		合計	397 (100.0%)	399 (100.0%)
		スクールソーシャルワーカー 1週間の合計勤務時間	0時間	367 (92.4%)
	0時間超～5時間未満		13 (3.3%)	29 (7.3%)
	5時間～10時間未満		9 (2.3%)	14 (3.5%)
	10時間～15時間未満		4 (1.0%)	1 (0.3%)
	15時間～20時間未満		0 (0.0%)	4 (1.0%)
	20時間以上		0 (0.0%)	6 (1.5%)
	無回答		4 (1.0%)	4 (1.0%)
	合計		397 (100.0%)	399 (100.0%)
	Q8-6	特別支援教育支援員の数	0人	130 (32.7%)
1人			115 (29.0%)	138 (34.6%)
2人			69 (17.4%)	43 (10.8%)
3人			42 (10.6%)	28 (7.0%)
4人			18 (4.5%)	9 (2.3%)
5人			11 (2.8%)	2 (0.5%)
6人以上			10 (2.5%)	3 (0.8%)
無回答			2 (0.5%)	0 (0.0%)
合計			397 (100.0%)	399 (100.0%)
特別支援教育支援員 1週間の合計勤務時間			0時間	130 (32.7%)
		0時間超～10時間未満	7 (1.8%)	9 (2.3%)
		10時間～20時間未満	21 (5.3%)	22 (5.5%)
		20時間～30時間未満	63 (15.9%)	65 (16.3%)
		30時間～40時間未満	67 (16.9%)	59 (14.8%)
	40時間～50時間未満	9 (2.3%)	7 (1.8%)	
	50時間～60時間未満	18 (4.5%)	9 (2.3%)	
	60時間～70時間未満	13 (3.3%)	9 (2.3%)	
	70時間～80時間未満	10 (2.5%)	10 (2.5%)	
	80時間～90時間未満	7 (1.8%)	5 (1.3%)	
90時間～100時間未満	9 (2.3%)	4 (1.0%)		
100時間～110時間未満	8 (2.0%)	2 (0.5%)		
110時間～120時間未満	5 (1.3%)	3 (0.8%)		
120時間～130時間未満	3 (0.8%)	2 (0.5%)		
130時間以上	10 (2.5%)	3 (0.8%)		
無回答	17 (4.3%)	14 (3.5%)		
合計	397 (100.0%)	399 (100.0%)		

※スクールソーシャルワーカー等のスタッフについては、学校への常駐は珍しく、巡回によるケースが多い。巡回スタッフの場合は、学校からの回答に人数や総勤務時間が計上されていない可能性があることに注意が必要

学校調査

		小学校	中学校	
Q8-7	日本語支援員・母語支援員の数	0人	347 (87.4%)	344 (86.2%)
		1人	30 (7.6%)	33 (8.3%)
		2人	10 (2.5%)	12 (3.0%)
		3人	5 (1.3%)	7 (1.8%)
		4人以上	3 (0.8%)	3 (0.8%)
		無回答	2 (0.5%)	0 (0.0%)
	合計	397 (100.0%)	399 (100.0%)	
	日本語支援員・母語支援員 1週間の合計勤務時間	0時間	347 (87.4%)	344 (86.2%)
		0時間超～10時間未満	35 (8.8%)	40 (10.0%)
		10時間～20時間未満	6 (1.5%)	4 (1.0%)
		20時間～30時間未満	2 (0.5%)	5 (1.3%)
30時間～40時間未満		5 (1.3%)	5 (1.3%)	
40時間以上		1 (0.3%)	0 (0.0%)	
無回答	1 (0.3%)	1 (0.3%)		
合計	397 (100.0%)	399 (100.0%)		
Q8-8	実験観察スタッフ(理科支援員)・学習支援員の数	0人	292 (73.6%)	324 (81.2%)
		1人	66 (16.6%)	46 (11.5%)
		2人	19 (4.8%)	16 (4.0%)
		3人	11 (2.8%)	8 (2.0%)
		4人	4 (1.0%)	2 (0.5%)
		5人以上	4 (1.0%)	2 (0.5%)
	無回答	1 (0.3%)	1 (0.3%)	
	合計	397 (100.0%)	399 (100.0%)	
	実験観察スタッフ(理科支援員)・学習支援員 1週間の合計勤務時間	0時間	292 (73.6%)	324 (81.2%)
		0時間超～10時間未満	36 (9.1%)	11 (2.8%)
		10時間～20時間未満	14 (3.5%)	7 (1.8%)
20時間～30時間未満		20 (5.0%)	21 (5.3%)	
30時間～40時間未満		10 (2.5%)	15 (3.8%)	
40時間～50時間未満		6 (1.5%)	4 (1.0%)	
50時間～60時間未満	4 (1.0%)	4 (1.0%)		
60時間～70時間未満	0 (0.0%)	3 (0.8%)		
70時間～80時間未満	4 (1.0%)	2 (0.5%)		
80時間以上	3 (0.8%)	4 (1.0%)		
無回答	8 (2.0%)	4 (1.0%)		
合計	397 (100.0%)	399 (100.0%)		
Q8-9	部活動・クラブ活動支援員の数	0人	388 (97.7%)	298 (74.7%)
		1人	2 (0.5%)	23 (5.8%)
		2人	3 (0.8%)	21 (5.3%)
		3人	0 (0.0%)	13 (3.3%)
		4人	1 (0.3%)	13 (3.3%)
		5人	0 (0.0%)	8 (2.0%)
	6人	0 (0.0%)	7 (1.8%)	
	7人	1 (0.3%)	4 (1.0%)	
	8人	1 (0.3%)	4 (1.0%)	
	9人以上	0 (0.0%)	8 (2.0%)	
	無回答	1 (0.3%)	0 (0.0%)	
合計	397 (100.0%)	399 (100.0%)		
部活動・クラブ活動支援員 1週間の合計勤務時間	0時間	388 (97.7%)	298 (74.7%)	
	0時間超～10時間未満	8 (2.0%)	55 (13.8%)	
	10時間～20時間未満	0 (0.0%)	19 (4.8%)	
	20時間～30時間未満	0 (0.0%)	5 (1.3%)	
	30時間～40時間未満	0 (0.0%)	6 (1.5%)	
	40時間～50時間未満	0 (0.0%)	3 (0.8%)	
50時間以上	0 (0.0%)	5 (1.3%)		
無回答	1 (0.3%)	8 (2.0%)		
合計	397 (100.0%)	399 (100.0%)		
Q8-10	ICT支援員の数	0人	341 (85.9%)	346 (86.7%)
		1人	52 (13.1%)	49 (12.3%)
		2人	1 (0.3%)	2 (0.5%)
		3人	0 (0.0%)	1 (0.3%)
		無回答	3 (0.8%)	1 (0.3%)
		合計	397 (100.0%)	399 (100.0%)
	ICT支援員 1週間の合計勤務時間	0時間	341 (85.9%)	346 (86.7%)
		0時間超～10時間未満	41 (10.3%)	40 (10.0%)
		10時間～20時間未満	5 (1.3%)	4 (1.0%)
		20時間～30時間未満	3 (0.8%)	2 (0.5%)
		30時間以上	0 (0.0%)	3 (0.8%)
無回答		7 (1.8%)	4 (1.0%)	
合計	397 (100.0%)	399 (100.0%)		
Q8-11	学校事務の補助員・サポーターの数	0人	350 (88.2%)	340 (85.2%)
		1人	43 (10.8%)	50 (12.5%)
		2人	2 (0.5%)	5 (1.3%)
		3人以上	1 (0.3%)	2 (0.5%)
		無回答	1 (0.3%)	2 (0.5%)
		合計	397 (100.0%)	399 (100.0%)
	学校事務の補助員・サポーター 1週間の合計勤務時間	0時間	350 (88.2%)	340 (85.2%)
		0時間超～10時間未満	4 (1.0%)	9 (2.3%)
		10時間～20時間未満	10 (2.5%)	3 (0.8%)
		20時間～30時間未満	12 (3.0%)	17 (4.3%)
		30時間～40時間未満	14 (3.5%)	22 (5.5%)
40時間～50時間未満		0 (0.0%)	4 (1.0%)	
50時間以上	1 (0.3%)	3 (0.8%)		
無回答	6 (1.5%)	1 (0.3%)		
合計	397 (100.0%)	399 (100.0%)		

学校調査

		小学校	中学校	
Q8-12	その他の数	0人	358 (90.2%)	347 (87.0%)
		1人	16 (4.0%)	31 (7.8%)
		2人	11 (2.8%)	14 (3.5%)
		3人	3 (0.8%)	3 (0.8%)
		4人	4 (1.0%)	0 (0.0%)
		5人	1 (0.3%)	2 (0.5%)
		6人以上	1 (0.3%)	1 (0.3%)
		無回答	3 (0.8%)	1 (0.3%)
	合計	397 (100.0%)	399 (100.0%)	
	その他 1週間の合計勤務時間	0時間	358 (90.2%)	347 (87.0%)
		0時間超～10時間未満	7 (1.8%)	4 (1.0%)
		10時間～20時間未満	9 (2.3%)	8 (2.0%)
		20時間～30時間未満	6 (1.5%)	13 (3.3%)
		30時間～40時間未満	4 (1.0%)	15 (3.8%)
40時間～50時間未満		2 (0.5%)	4 (1.0%)	
50時間～60時間未満		3 (0.8%)	1 (0.3%)	
60時間～70時間未満		2 (0.5%)	2 (0.5%)	
70時間～80時間未満		0 (0.0%)	0 (0.0%)	
80時間～90時間未満		1 (0.3%)	2 (0.5%)	
90時間以上		4 (1.0%)	1 (0.3%)	
無回答		1 (0.3%)	2 (0.5%)	
合計	397 (100.0%)	399 (100.0%)		
Q9-1	今年度、研究校指定を受けている(国・県・市町村を問わず)	あてはまる	114 (28.7%)	128 (32.1%)
		あてはまらない	281 (70.8%)	268 (67.2%)
		無回答	2 (0.5%)	3 (0.8%)
		合計	397 (100.0%)	399 (100.0%)
Q9-2	教育課程特例校に指定されている	あてはまる	18 (4.5%)	11 (2.8%)
		あてはまらない	376 (94.7%)	382 (95.7%)
		無回答	3 (0.8%)	6 (1.5%)
		合計	397 (100.0%)	399 (100.0%)
Q9-3	コミュニティ・スクールに指定されている(学校運営協議会の設置)	あてはまる	51 (12.8%)	55 (13.8%)
		あてはまらない	343 (86.4%)	338 (84.7%)
		無回答	3 (0.8%)	6 (1.5%)
		合計	397 (100.0%)	399 (100.0%)
Q9-4	学校支援地域本部が設置されている	あてはまる	153 (38.5%)	142 (35.6%)
		あてはまらない	239 (60.2%)	254 (63.7%)
		無回答	5 (1.3%)	3 (0.8%)
		合計	397 (100.0%)	399 (100.0%)
Q9-5	教材・教具・指導案の共有が積極的に行われている	あてはまる	277 (69.8%)	229 (57.4%)
		あてはまらない	115 (29.0%)	165 (41.4%)
		無回答	5 (1.3%)	5 (1.3%)
		合計	397 (100.0%)	399 (100.0%)
Q9-6	給食費の公会計化がされている	あてはまる	148 (37.3%)	119 (29.8%)
		あてはまらない	248 (62.5%)	272 (68.2%)
		無回答	1 (0.3%)	8 (2.0%)
		合計	397 (100.0%)	399 (100.0%)
Q9-7	学校事務の共同実施が行われている	あてはまる	230 (57.9%)	211 (52.9%)
		あてはまらない	161 (40.6%)	183 (45.9%)
		無回答	6 (1.5%)	5 (1.3%)
		合計	397 (100.0%)	399 (100.0%)
Q9-8	Q9-7で「あてはまる」場合のみ回答 学校事務の共同実施の拠点校である	あてはまる	25 (10.9%)	55 (26.1%)
		あてはまらない	200 (87.0%)	148 (70.1%)
		無回答	5 (2.2%)	8 (3.8%)
		合計	230 (100.0%)	211 (100.0%)
Q10-1	学校の管理下で、教諭が指導に関わる課外活動の数	0件	236 (59.4%)	X
		1件	50 (12.6%)	
		2件	38 (9.6%)	
		3件	30 (7.6%)	
		4件	14 (3.5%)	
		5件	10 (2.5%)	
		6件	7 (1.8%)	
		7件以上	11 (2.8%)	
		無回答	1 (0.3%)	
		合計	397 (100.0%)	
Q10-2	部活動の設置数	1～5部	X	32 (8.0%)
		6～10部		96 (24.1%)
		11～15部		141 (35.3%)
		16～20部		110 (27.6%)
		21部以上		15 (3.8%)
		無回答		5 (1.3%)
合計	399 (100.0%)			
Q11	地域主導の学校・地域交流行事の実施回数	0回	149 (37.5%)	172 (43.1%)
		1回	93 (23.4%)	73 (18.3%)
		2回	79 (19.9%)	59 (14.8%)
		3回	23 (5.8%)	40 (10.0%)
		4回	21 (5.3%)	20 (5.0%)
		5回	12 (3.0%)	10 (2.5%)
		6回	7 (1.8%)	9 (2.3%)
		7回以上	8 (2.0%)	10 (2.5%)
		無回答	5 (1.3%)	6 (1.5%)
		合計	397 (100.0%)	399 (100.0%)

学校調査

		小学校	中学校	
Q12	運営に困難をきたしている学級数	0学級	326 (82.1%)	377 (94.5%)
		1学級	37 (9.3%)	10 (2.5%)
		2学級	17 (4.3%)	5 (1.3%)
		3学級	5 (1.3%)	2 (0.5%)
		4学級以上	3 (0.8%)	4 (1.0%)
		無回答	9 (2.3%)	1 (0.3%)
合計		397 (100.0%)	399 (100.0%)	
Q13-A	平日放課後の補習を実施していますか	実施している	149 (37.5%)	187 (46.9%)
		実施していない	241 (60.7%)	205 (51.4%)
		無回答	7 (1.8%)	7 (1.8%)
		合計	397 (100.0%)	399 (100.0%)
		実施している場合の回数(週)	1回	79 (53.0%)
	2回		31 (20.8%)	37 (19.8%)
	3回		19 (12.8%)	22 (11.8%)
	4回		9 (6.0%)	16 (8.6%)
	5回		6 (4.0%)	18 (9.6%)
	無回答	5 (3.4%)	4 (2.1%)	
	合計		149 (100.0%)	187 (100.0%)
	実施している場合の時間(一回当たり)	20分未満	4 (2.7%)	9 (4.8%)
		20分～30分未満	9 (6.0%)	7 (3.7%)
		30分～40分未満	48 (32.2%)	28 (15.0%)
		40分～50分未満	45 (30.2%)	19 (10.2%)
50分～60分未満		6 (4.0%)	38 (20.3%)	
60分～70分未満		32 (21.5%)	59 (31.6%)	
70分～80分未満		0 (0.0%)	1 (0.5%)	
80分～90分未満		0 (0.0%)	2 (1.1%)	
90分～100分未満		2 (1.3%)	23 (12.3%)	
100分以上		0 (0.0%)	1 (0.5%)	
無回答		3 (2.0%)	0 (0.0%)	
合計		149 (100.0%)	187 (100.0%)	
Q13-B		土曜日の学習の指導を実施していますか(複数回答)	実施している(教育課程内)	99 (24.9%)
	実施している(教育課程外)		13 (3.3%)	38 (9.5%)
	実施していない		282 (71.0%)	274 (68.7%)
	無回答		7 (1.8%)	4 (1.0%)
	回答件数		397	399
	土曜日の学習の指導を「実施している(教育課程内)」場合のみ回答 実施している場合の回数(年)(教育課程内)	1回	8 (8.1%)	6 (6.6%)
		2回	12 (12.1%)	11 (12.1%)
		3回	14 (14.1%)	23 (25.3%)
		4回	7 (7.1%)	8 (8.8%)
		5回	11 (11.1%)	8 (8.8%)
		6回	11 (11.1%)	10 (11.0%)
		7回	3 (3.0%)	1 (1.1%)
		8回	6 (6.1%)	3 (3.3%)
		9回	5 (5.1%)	6 (6.6%)
		10回	14 (14.1%)	9 (9.9%)
		11回	5 (5.1%)	3 (3.3%)
		12回以上	2 (2.0%)	2 (2.2%)
		無回答	1 (1.0%)	1 (1.1%)
	合計		99 (100.0%)	91 (100.0%)
	土曜日の学習の指導を「実施している(教育課程内)」場合のみ回答 実施している場合の時間(一日当たり)(教育課程内)	2時間	1 (1.0%)	1 (1.1%)
		3時間	48 (48.5%)	48 (52.7%)
		4時間	33 (33.3%)	29 (31.9%)
		5時間	4 (4.0%)	0 (0.0%)
		6時間	5 (5.1%)	8 (8.8%)
		7時間	0 (0.0%)	3 (3.3%)
8時間以上		7 (7.1%)	2 (2.2%)	
無回答		1 (1.0%)	0 (0.0%)	
合計		99 (100.0%)	91 (100.0%)	
土曜日の学習の指導を「実施している(教育課程外)」場合のみ回答 実施している場合の回数(年)(教育課程外)		1～5回	6 (46.2%)	14 (36.8%)
	6～10回	6 (46.2%)	8 (21.1%)	
	11～15回	0 (0.0%)	4 (10.5%)	
	16～20回	1 (7.7%)	6 (15.8%)	
	21回以上	0 (0.0%)	6 (15.8%)	
	合計	13 (100.0%)	38 (100.0%)	
土曜日の学習の指導を「実施している(教育課程外)」場合のみ回答 実施している場合の時間(一日当たり)(教育課程外)	1時間	1 (7.7%)	0 (0.0%)	
	2時間	5 (38.5%)	17 (44.7%)	
	3時間	2 (15.4%)	14 (36.8%)	
	4時間	4 (30.8%)	6 (15.8%)	
	5時間	1 (7.7%)	1 (2.6%)	
	合計	13 (100.0%)	38 (100.0%)	
Q14-1	校務支援システムの導入状況	導入しており、導入から2年以上経つ	215 (54.2%)	221 (55.4%)
		導入しており、導入から1年～2年未満である	27 (6.8%)	17 (4.3%)
		導入しており、導入から1年未満である	18 (4.5%)	32 (8.0%)
		導入していない	135 (34.0%)	127 (31.8%)
		無回答	2 (0.5%)	2 (0.5%)
		合計	397 (100.0%)	399 (100.0%)
Q14-2	「校務支援システムを導入している学校」のみ回答 校務支援システムの管理は主に誰が行っていますか	教員	141 (54.2%)	158 (58.5%)
		教員以外の学校職員	7 (2.7%)	8 (3.0%)
		契約業者	75 (28.8%)	61 (22.8%)
		その他	37 (14.2%)	43 (15.9%)
		無回答	0 (0.0%)	0 (0.0%)
		合計	260 (100.0%)	270 (100.0%)

学校調査

		小学校	中学校	
Q14-3	「校務支援システムを導入している学校」のみ回答 校務支援システムの使用法がわからない教職員の質問には、主に誰が答えますか	校内の担当者	110 (42.3%)	115 (42.6%)
		校内の詳しい教職員	94 (36.2%)	86 (31.9%)
		契約業者	34 (13.1%)	36 (13.3%)
		教育委員会の担当者	22 (8.5%)	32 (11.9%)
		その他	0 (0.0%)	1 (0.4%)
		無回答	0 (0.0%)	0 (0.0%)
		合計	260 (100.0%)	270 (100.0%)
Q15-1	次の機材をどのくらい設置していますか コピー機	0台	0 (0.0%)	0 (0.0%)
		1台	324 (81.6%)	255 (63.9%)
		2台	61 (15.4%)	117 (29.3%)
		3台	6 (1.5%)	15 (3.8%)
		4台	0 (0.0%)	8 (2.0%)
		5台以上	2 (0.5%)	1 (0.3%)
		無回答	4 (1.0%)	3 (0.8%)
合計	397 (100.0%)	399 (100.0%)		
Q15-2	次の機材をどのくらい設置していますか 印刷機	0台	0 (0.0%)	2 (0.5%)
		1台	140 (35.3%)	70 (17.5%)
		2台	195 (49.1%)	222 (55.6%)
		3台	39 (9.8%)	72 (18.0%)
		4台	9 (2.3%)	14 (3.5%)
		5台	3 (0.8%)	5 (1.3%)
		6台	4 (1.0%)	6 (1.5%)
		7台	4 (1.0%)	1 (0.3%)
		8台以上	1 (0.3%)	3 (0.8%)
		無回答	2 (0.5%)	4 (1.0%)
		合計	397 (100.0%)	399 (100.0%)
Q15-3	次の機材をどのくらい設置していますか 実物投影機	0台	11 (2.8%)	23 (5.8%)
		1台	49 (12.3%)	83 (20.8%)
		2台	35 (8.8%)	73 (18.3%)
		3台	41 (10.3%)	45 (11.3%)
		4台	26 (6.5%)	28 (7.0%)
		5台	21 (5.3%)	26 (6.5%)
		6台	36 (9.1%)	21 (5.3%)
		7~10台	57 (14.4%)	33 (8.3%)
		11~15台	46 (11.6%)	24 (6.0%)
		16~20台	27 (6.8%)	12 (3.0%)
		21台以上	26 (6.5%)	12 (3.0%)
		無回答	22 (5.5%)	19 (4.8%)
		合計	397 (100.0%)	399 (100.0%)
Q15-4	次の機材をどのくらい設置していますか 電子黒板	0台	80 (20.2%)	96 (24.1%)
		1台	164 (41.3%)	172 (43.1%)
		2台	51 (12.8%)	33 (8.3%)
		3台	28 (7.1%)	33 (8.3%)
		4台	10 (2.5%)	15 (3.8%)
		5台	2 (0.5%)	5 (1.3%)
		6~10台	17 (4.3%)	20 (5.0%)
		11~15台	15 (3.8%)	7 (1.8%)
		16~20台	6 (1.5%)	4 (1.0%)
		21台以上	8 (2.0%)	6 (1.5%)
		無回答	16 (4.0%)	8 (2.0%)
合計	397 (100.0%)	399 (100.0%)		
Q15-5	次の機材をどのくらい設置していますか 教員の校務用コンピューター整備率	0%	0 (0.0%)	1 (0.3%)
		70%未満	10 (2.5%)	11 (2.8%)
		70~80%未満	5 (1.3%)	6 (1.5%)
		80~90%未満	7 (1.8%)	7 (1.8%)
		90~100%未満	12 (3.0%)	11 (2.8%)
		100%	353 (88.9%)	352 (88.2%)
無回答	10 (2.5%)	11 (2.8%)		
合計	397 (100.0%)	399 (100.0%)		
Q15-6	次の機材をどのくらい設置していますか 普通教室のLAN整備率	0%	72 (18.1%)	92 (23.1%)
		80%未満	6 (1.5%)	4 (1.0%)
		80~90%未満	2 (0.5%)	3 (0.8%)
		90~100%未満	3 (0.8%)	4 (1.0%)
		100%	298 (75.1%)	280 (70.2%)
		無回答	16 (4.0%)	16 (4.0%)
合計	397 (100.0%)	399 (100.0%)		

学校調査

		小学校	中学校	
Q16-1	職員会議の実施回数(年間)	1～9回	37 (9.3%)	25 (6.3%)
		10回	18 (4.5%)	17 (4.3%)
		11回	18 (4.5%)	18 (4.5%)
		12回	59 (14.9%)	50 (12.5%)
		13回	52 (13.1%)	47 (11.8%)
		14回	44 (11.1%)	53 (13.3%)
		15回	67 (16.9%)	77 (19.3%)
		16回	26 (6.5%)	25 (6.3%)
		17回	12 (3.0%)	20 (5.0%)
		18回	15 (3.8%)	18 (4.5%)
		19回	9 (2.3%)	6 (1.5%)
		20回	9 (2.3%)	10 (2.5%)
		21回以上	23 (5.8%)	25 (6.3%)
		実施していない	3 (0.8%)	0 (0.0%)
		無回答	5 (1.3%)	8 (2.0%)
合計	397 (100.0%)	399 (100.0%)		
Q16-2	学校閉庁日の実施回数(年間)	1回	25 (6.3%)	24 (6.0%)
		2回	13 (3.3%)	15 (3.8%)
		3回	29 (7.3%)	12 (3.0%)
		4回	14 (3.5%)	11 (2.8%)
		5回	19 (4.8%)	12 (3.0%)
		6回	79 (19.9%)	117 (29.3%)
		7～10回	31 (7.8%)	45 (11.3%)
		11回以上	13 (3.3%)	11 (2.8%)
		実施していない	155 (39.0%)	138 (34.6%)
		無回答	19 (4.8%)	14 (3.5%)
		合計	397 (100.0%)	399 (100.0%)
Q16-3	ノー残業デーの実施回数(月)	1回	71 (17.9%)	72 (18.0%)
		2回	28 (7.1%)	21 (5.3%)
		3回	6 (1.5%)	1 (0.3%)
		4回	106 (26.7%)	64 (16.0%)
		5回以上	20 (5.0%)	14 (3.5%)
		実施していない	156 (39.3%)	215 (53.9%)
		無回答	10 (2.5%)	12 (3.0%)
合計	397 (100.0%)	399 (100.0%)		
Q16-4	ノー部活デーの実施回数(月)	1回		41 (10.3%)
		2回		30 (7.5%)
		3回		11 (2.8%)
		4回		127 (31.8%)
		5回以上		44 (11.0%)
		実施していない		127 (31.8%)
		無回答		19 (4.8%)
合計		399 (100.0%)		
Q17	情報の持ち出し制限をどのように行っていますか	個人情報・成績情報の持ち帰りを禁止している	168 (42.3%)	162 (40.6%)
		個人情報・成績情報の持ち帰りを許可制にしている	148 (37.3%)	150 (37.6%)
		個人情報・成績情報の持ち帰りを届け出制にしている	74 (18.6%)	82 (20.6%)
		個人情報・成績情報の持ち帰りにルールを設けていない	5 (1.3%)	3 (0.8%)
		その他	1 (0.3%)	1 (0.3%)
		無回答	1 (0.3%)	1 (0.3%)
		合計	397 (100.0%)	399 (100.0%)
Q18-A	学納金の処理をどのように行っていますか_給食費	銀行振込・口座引落し	302 (76.1%)	285 (71.4%)
		手渡し	42 (10.6%)	47 (11.8%)
		どちらも可能としている	48 (12.1%)	41 (10.3%)
		給食費の支払いなし(自治体負担・弁当)	4 (1.0%)	5 (1.3%)
		無回答	1 (0.3%)	21 (5.3%)
合計	397 (100.0%)	399 (100.0%)		
Q18-B	学納金の処理をどのように行っていますか_その他の学納金(学用品、PTA会費、修学旅行費)	銀行振込・口座引落し	174 (43.8%)	231 (57.9%)
		手渡し	133 (33.5%)	70 (17.5%)
		どちらも可能としている	62 (15.6%)	51 (12.8%)
		無回答	28 (7.1%)	47 (11.8%)
		合計	397 (100.0%)	399 (100.0%)
Q19-A	Q18-Aで「手渡し」「どちらも可能としている」場合のみ回答 学納金の徴収は誰が担当していますか_給食費	副校長・教頭	1 (1.1%)	6 (6.8%)
		学級担任	21 (23.3%)	13 (14.8%)
		学級担任以外の教員	5 (5.6%)	11 (12.5%)
		事務職員	57 (63.3%)	45 (51.1%)
		自治体	2 (2.2%)	3 (3.4%)
		その他	3 (3.3%)	9 (10.2%)
		無回答	1 (1.1%)	1 (1.1%)
合計	90 (100.0%)	88 (100.0%)		
Q19-B	Q18-Bで「手渡し」「どちらも可能としている」場合のみ回答 学納金の徴収は誰が担当していますか_その他の学納金(学用品、PTA会費、修学旅行費)	副校長・教頭	2 (1.0%)	6 (5.0%)
		学級担任	141 (72.3%)	35 (28.9%)
		学級担任以外の教員	5 (2.6%)	36 (29.8%)
		事務職員	41 (21.0%)	39 (32.2%)
		その他	3 (1.5%)	5 (4.1%)
		無回答	3 (1.5%)	0 (0.0%)
		合計	195 (100.0%)	121 (100.0%)

学校調査

			小学校	中学校
Q20-A	Q18-Aで「給食費の支払いなし(自治体負担・弁当)」の場合を除いて回答 学納金の未納の督促等を誰が担当していますか 給食費	副校長・教頭	77 (19.6%)	28 (7.1%)
		学級担任	81 (20.6%)	81 (20.6%)
		学級担任以外の教員	18 (4.6%)	37 (9.4%)
		事務職員	178 (45.3%)	169 (42.9%)
		自治体	29 (7.4%)	36 (9.1%)
		その他	6 (1.5%)	19 (4.8%)
		無回答	4 (1.0%)	24 (6.1%)
		合計	393 (100.0%)	394 (100.0%)
Q20-B	学納金の未納の督促等を誰が担当していますか その他の学納金(学用品、PTA会費、修学旅行費)	副校長・教頭	70 (17.6%)	38 (9.5%)
		学級担任	200 (50.4%)	129 (32.3%)
		学級担任以外の教員	7 (1.8%)	72 (18.0%)
		事務職員	117 (29.5%)	150 (37.6%)
		その他	2 (0.5%)	7 (1.8%)
		無回答	1 (0.3%)	3 (0.8%)
		合計	397 (100.0%)	399 (100.0%)
		Q21	定められている勤務開始時刻	8時以前
8時01分～10分	71 (17.9%)			99 (24.8%)
8時11分～20分	192 (48.4%)			181 (45.4%)
8時21分～30分	77 (19.4%)			45 (11.3%)
8時31分～40分	1 (0.3%)			0 (0.0%)
無回答	3 (0.8%)			1 (0.3%)
合計	397 (100.0%)			399 (100.0%)
定められている勤務終了時刻	16時30分以前		47 (11.8%)	67 (16.8%)
	16時31分～40分		69 (17.4%)	100 (25.1%)
	16時41分～50分		195 (49.1%)	185 (46.4%)
	16時51分～17時		79 (19.9%)	44 (11.0%)
	17時01分以降		4 (1.0%)	2 (0.5%)
	無回答		3 (0.8%)	1 (0.3%)
	合計		397 (100.0%)	399 (100.0%)
Q22	教員の毎日の出勤時刻の管理をどのように行っていますか	報告や点呼、目視などで管理職が出勤を確認している	142 (35.8%)	183 (45.9%)
		出勤簿への押印などで出勤を確認している	161 (40.6%)	119 (29.8%)
		タイムカードなどで出勤の時刻を記録している	34 (8.6%)	37 (9.3%)
		校務支援システムなどICTを活用して出勤の時刻を記録している	56 (14.1%)	47 (11.8%)
		特に何も行っていない	3 (0.8%)	12 (3.0%)
		その他	0 (0.0%)	0 (0.0%)
		無回答	1 (0.3%)	1 (0.3%)
		合計	397 (100.0%)	399 (100.0%)
Q23	教員の毎日の退勤時刻の管理をどのように行っていますか	報告や点呼、目視などで管理職が退勤を確認している	245 (61.7%)	231 (57.9%)
		タイムカードなどで退勤の時刻を記録している	41 (10.3%)	53 (13.3%)
		校務支援システムなどICTを活用して退勤の時刻を記録している	66 (16.6%)	53 (13.3%)
		特に何も行っていない	43 (10.8%)	55 (13.8%)
		その他	1 (0.3%)	6 (1.5%)
		無回答	1 (0.3%)	1 (0.3%)
		合計	397 (100.0%)	399 (100.0%)
		Q24	教職員の勤務時間縮減に向けて次のような取組が行われていますか(複数回答)	校務を複数人で担当する
校内会議の精選・会議時間の短縮	362 (91.2%)			339 (85.0%)
学校行事の精選	236 (59.4%)			218 (54.6%)
サポートスタッフの活用	62 (15.6%)			50 (12.5%)
ICTの活用	213 (53.7%)			173 (43.4%)
特に何も行っていない	7 (1.8%)			14 (3.5%)
その他	25 (6.3%)			13 (3.3%)
無回答	1 (0.3%)			1 (0.3%)
回答件数	397			399

教員調査

			小学校	中学校
Q1	性別	男性	2721 (38.7%)	4643 (57.7%)
		女性	4292 (61.0%)	3372 (41.9%)
		無回答	23 (0.3%)	34 (0.4%)
		合計	7036 (100.0%)	8049 (100.0%)
Q2	年齢	～30歳	1750 (24.9%)	2009 (25.0%)
		31～40歳	1378 (19.6%)	1647 (20.5%)
		41～50歳	1634 (23.2%)	1742 (21.6%)
		51～60歳	2134 (30.3%)	2473 (30.7%)
		61歳以上	95 (1.4%)	105 (1.3%)
		無回答	45 (0.6%)	73 (0.9%)
		合計	7036 (100.0%)	8049 (100.0%)
Q3-1	職名	校長	305 (4.3%)	286 (3.6%)
		副校長・教頭	339 (4.8%)	321 (4.0%)
		主幹教諭	177 (2.5%)	228 (2.8%)
		指導教諭	34 (0.5%)	43 (0.5%)
		教諭	5223 (74.2%)	6149 (76.4%)
		講師	590 (8.4%)	673 (8.4%)
		養護教諭	281 (4.0%)	285 (3.5%)
		栄養教諭	68 (1.0%)	30 (0.4%)
		その他	1 (0.0%)	5 (0.1%)
		無回答	18 (0.3%)	29 (0.4%)
		合計	7036 (100.0%)	8049 (100.0%)
Q3-2	雇用形態	正規任用(再任用を除く)	5972 (84.9%)	6882 (85.5%)
		再任用	93 (1.3%)	106 (1.3%)
		臨時的任用(常勤)	850 (12.1%)	935 (11.6%)
		無回答	121 (1.7%)	126 (1.6%)
		合計	7036 (100.0%)	8049 (100.0%)
Q4-1	教員歴(行政歴を含む)	0年	166 (2.4%)	153 (1.9%)
		1年	266 (3.8%)	278 (3.5%)
		2～5年	1087 (15.4%)	1229 (15.3%)
		6～10年	1102 (15.7%)	1251 (15.5%)
		11～15年	732 (10.4%)	811 (10.1%)
		16～20年	534 (7.6%)	642 (8.0%)
		21～25年	677 (9.6%)	786 (9.8%)
		26～30年	884 (12.6%)	1106 (13.7%)
		31～35年	958 (13.6%)	1202 (14.9%)
		36～40年	421 (6.0%)	342 (4.2%)
		41年以上	10 (0.1%)	19 (0.2%)
		無回答	199 (2.8%)	230 (2.9%)
		合計	7036 (100.0%)	8049 (100.0%)
Q4-2	現在校の勤務期間(平成28年9月1日現在)	1年未満	1803 (25.6%)	1979 (24.6%)
		1年～2年未満	1363 (19.4%)	1573 (19.5%)
		2年～3年未満	1114 (15.8%)	1296 (16.1%)
		3年～4年未満	804 (11.4%)	899 (11.2%)
		4年～5年未満	651 (9.3%)	721 (9.0%)
		5年～6年未満	539 (7.7%)	596 (7.4%)
		6年以上	598 (8.5%)	812 (10.1%)
		無回答	164 (2.3%)	173 (2.1%)
		合計	7036 (100.0%)	8049 (100.0%)
Q5-1	あなたは学級担任をしていますか	学級担任(単式)をしている	4374 (62.2%)	X
		複式学級の担任をしている	32 (0.5%)	
		特別支援学級の担任をしている	700 (9.9%)	
		学級担任をしておらず専科指導を担当している	582 (8.3%)	
		学級担任をしておらず、通級指導または日本語指導を担当している	129 (1.8%)	
		上記のいずれにも当てはまらない	1109 (15.8%)	
		無回答	110 (1.6%)	
	合計	7036 (100.0%)		
	担任の学年はどれですか	小1	750 (17.1%)	
		小2	760 (17.4%)	
		小3	711 (16.3%)	
		小4	705 (16.1%)	
		小5	688 (15.7%)	
		小6	696 (15.9%)	
無回答		64 (1.5%)		
合計	4374 (100.0%)			
Q5-2	Q5-1で「学級担任(単式)をしている」「複式学級の担任をしている」「特別支援学級の担任をしている」場合のみ回答 担任をしている学級の児童数は何人ですか	1～5人	448 (8.8%)	
		6～10人	276 (5.4%)	
		11～15人	129 (2.5%)	
		16～20人	226 (4.4%)	
		21～25人	598 (11.7%)	
		26～30人	1335 (26.1%)	
		31～35人	1530 (30.0%)	
		36～40人	493 (9.7%)	
		41～45人	35 (0.7%)	
		無回答	36 (0.7%)	
合計	5106 (100.0%)			

教員調査

		小学校	中学校		
Q5-3	Q5-1で「学級担任をしておらず専科指導を担当している」場合のみ回答 あなたの専科指導の教科・領域は何ですか	国語	20 (3.4%)		
		社会	11 (1.9%)		
		算数	152 (26.1%)		
		理科	129 (22.2%)		
		生活	0 (0.0%)		
		音楽	121 (20.8%)		
		図画工作	42 (7.2%)		
		家庭	26 (4.5%)		
		体育	5 (0.9%)		
		外国語活動	10 (1.7%)		
		その他	64 (11.0%)		
		無回答	2 (0.3%)		
		合計	582 (100.0%)		
Q5-4	Q5-1で「学級担任をしておらず専科指導を担当している」場合のみ回答 授業を担当している学級の、1学級あたりの平均児童数は何人ですか	1～5人	2 (0.3%)		
		6～10人	15 (2.6%)		
		11～15人	24 (4.1%)		
		16～20人	39 (6.7%)		
		21～25人	60 (10.3%)		
		26～30人	136 (23.4%)		
		31～35人	221 (38.0%)		
		36～40人	62 (10.7%)		
		41～45人	1 (0.2%)		
		無回答	22 (3.8%)		
		合計	582 (100.0%)		
		Q6-1	あなたは学級担任をしていますか	学級担任(単式)をしている	3698 (45.9%)
				複式学級の担任をしている	15 (0.2%)
特別支援学級の担任をしている	623 (7.7%)				
学級担任をしておらず、通級指導または日本語指導を担当している	210 (2.6%)				
上記のいずれにも当てはまらない	3257 (40.5%)				
無回答	246 (3.1%)				
合計	8049 (100.0%)				
担任の学年はどれですか	中1		1167 (31.6%)		
	中2		1157 (31.3%)		
	中3		1238 (33.5%)		
	無回答		136 (3.7%)		
	合計		3698 (100.0%)		
	Q6-2		Q6-1で「学級担任(単式)をしている」「複式学級の担任をしている」「特別支援学級の担任をしている」場合のみ回答 担任をしている学級の生徒数は何人ですか	1～5人	433 (10.0%)
		6～10人		150 (3.5%)	
11～15人		43 (1.0%)			
16～20人		43 (1.0%)			
21～25人		153 (3.5%)			
26～30人		576 (13.3%)			
31～35人		1561 (36.0%)			
36～40人		1302 (30.0%)			
41～45人		49 (1.1%)			
無回答		26 (0.6%)			
合計	4336 (100.0%)				
Q7-1	あなたが担当している教科は何ですか	国語	951 (11.8%)		
		社会	876 (10.9%)		
		数学	1148 (14.3%)		
		理科	925 (11.5%)		
		音楽	328 (4.1%)		
		美術	255 (3.2%)		
		保健体育	820 (10.2%)		
		技術・家庭	450 (5.6%)		
		外国語	1080 (13.4%)		
		その他	192 (2.4%)		
		教科を担当していない	551 (6.8%)		
		無回答	473 (5.9%)		
		合計	8049 (100.0%)		
Q7-2	授業を担当している学級の、1学級あたりの平均生徒数は何人ですか	1～5人	240 (3.4%)		
		6～10人	134 (1.9%)		
		11～15人	95 (1.4%)		
		16～20人	218 (3.1%)		
		21～25人	366 (5.2%)		
		26～30人	1089 (15.5%)		
		31～35人	2591 (36.9%)		
		36～40人	2122 (30.2%)		
		41人以上	28 (0.4%)		
		無回答	142 (2.0%)		
合計	7025 (100.0%)				
Q8-1	あなたは部活動の顧問をしていますか	顧問をしている	6803 (84.5%)		
		顧問はしていない	1143 (14.2%)		
		無回答	103 (1.3%)		
		合計	8049 (100.0%)		
		担任している部活動の週平均活動日数	0日	54 (0.8%)	
1日	135 (2.0%)				
2日	149 (2.2%)				
3日	235 (3.5%)				
4日	354 (5.2%)				
5日	1322 (19.4%)				
6日	3344 (49.2%)				
7日	1025 (15.1%)				
無回答	185 (2.7%)				
合計	6803 (100.0%)				

教員調査

		小学校	中学校
Q8-2	担当の部活動について、あなたは指導可能な知識や技術を備えていると思いますか	十分備えている	1048 (15.4%)
		ある程度備えている	2597 (38.2%)
		どちらともいえない	780 (11.5%)
		あまり備えていない	1285 (18.9%)
		全く備えていない	1027 (15.1%)
		無回答	66 (1.0%)
合計		6803 (100.0%)	
Q8-3	あなたが担当している部活動は何ですか	野球部	534 (7.8%)
		サッカー部	438 (6.4%)
		バレーボール部	627 (9.2%)
		バスケットボール部	773 (11.4%)
		陸上部	399 (5.9%)
		卓球部	565 (8.3%)
		テニス部(硬式・軟式)	772 (11.3%)
		柔道部	144 (2.1%)
		剣道部	315 (4.6%)
		バドミントン部	227 (3.3%)
		ソフトボール部	149 (2.2%)
		水泳部	123 (1.8%)
		吹奏楽部	514 (7.6%)
		美術部	325 (4.8%)
		合唱部	76 (1.1%)
		その他運動部	207 (3.0%)
		その他文化系部	604 (8.9%)
無回答	11 (0.2%)		
合計		6803 (100.0%)	
Q9	あなたは主任(主事)を担当していますか(複数回答)	教務主任	294 (4.2%)
		生活・生徒指導主任	287 (4.1%)
		進路指導主任	16 (0.2%)
		保健主任	256 (3.6%)
		研究主任	283 (4.0%)
		庶務主任	25 (0.4%)
		学年主任	1498 (21.3%)
		教科主任	1811 (25.7%)
		その他の主任	896 (12.7%)
		担当していない	2912 (41.4%)
		無回答	180 (2.6%)
		回答件数	7036
Q10	あなたはどのような校務分掌を担当していますか(複数回答)	教務	775 (11.0%)
		生活・生徒指導	1197 (17.0%)
		進路指導	49 (0.7%)
		保健・環境	1178 (16.7%)
		研修・研究	1216 (17.3%)
		庶務・会計	689 (9.8%)
		特別支援教育コーディネーター	468 (6.7%)
		児童会・生徒会	863 (12.3%)
		広報	289 (4.1%)
		渉外・地域連携	533 (7.6%)
		その他	2132 (30.3%)
		担当していない・無回答	767 (10.9%)
		回答件数	7036
Q11	あなたは1週間に何コマの授業を担当していますか	1～15コマ	481 (6.8%)
		16～20コマ	302 (4.3%)
		21～25コマ	2409 (34.2%)
		26コマ以上	2882 (41.0%)
		0コマ	438 (6.2%)
		無回答	524 (7.4%)
		合計	7036 (100.0%)
Q12	昨年にあなたが取得した有給休暇は何日程度でしたか	0～2日	262 (3.7%)
		3～5日	678 (9.6%)
		6～10日	2126 (30.2%)
		11～15日	1596 (22.7%)
		16～20日	1099 (15.6%)
		21日以上	192 (2.7%)
		昨年の勤務が1年未満	204 (2.9%)
		無回答	879 (12.5%)
		合計	7036 (100.0%)
Q13	自宅から学校への通勤時間はどれくらいですか	0～15分以内	2267 (32.2%)
		16～30分以内	2734 (38.9%)
		31～45分以内	1099 (15.6%)
		46分～1時間以内	630 (9.0%)
		1時間1分～1時間30分以内	245 (3.5%)
		1時間31分～2時間以内	31 (0.4%)
		2時間1分以上	1 (0.0%)
		無回答	29 (0.4%)
		合計	7036 (100.0%)

教員調査

			小学校	中学校
Q14-1	あなたには子どもがいますか	子どもがいる	3940 (56.0%)	4276 (53.1%)
		子どもはいない	3028 (43.0%)	3689 (45.8%)
		無回答	68 (1.0%)	84 (1.0%)
		合計	7036 (100.0%)	8049 (100.0%)
Q14-1	「子どもがいる」場合のみ回答 一番年下の子どもの年齢はいくつですか	0～3歳	647 (16.4%)	756 (17.7%)
		4～6歳	346 (8.8%)	343 (8.0%)
		7～12歳	573 (14.5%)	678 (15.9%)
		13～18歳	815 (20.7%)	914 (21.4%)
		19歳以上	1545 (39.2%)	1570 (36.7%)
		無回答	14 (0.4%)	15 (0.4%)
		合計	3940 (100.0%)	4276 (100.0%)
Q14-2	Q14-1で「子どもがいる」場合のみ回答 子どもがいることで、職場から勤務時間や業務内容に配慮がありますか	配慮がある	402 (10.2%)	371 (8.7%)
	特別な配慮はない	3232 (82.0%)	3546 (82.9%)	
	無回答	306 (7.8%)	359 (8.4%)	
	合計	3940 (100.0%)	4276 (100.0%)	
Q15-1	あなたには現在介護を要する人がいますか(複数回答)	自宅に介護が必要な人がいる	346 (4.9%)	443 (5.5%)
		自宅外に介護が必要な人がいる	956 (13.6%)	1115 (13.9%)
		介護を要する人はいない	5633 (80.1%)	6418 (79.7%)
		無回答	122 (1.7%)	104 (1.3%)
		回答件数	7036	8049
Q15-2	Q15-1で「自宅に介護が必要な人がいる」「自宅外に介護が必要な人がいる」場合のみ回答 介護が必要な人がいることで、職場から勤務時間や業務内容に配慮が	配慮がある	133 (10.4%)	163 (10.7%)
		特別な配慮はない	1108 (86.5%)	1319 (86.4%)
		無回答	40 (3.1%)	45 (2.9%)
		合計	1281 (100.0%)	1527 (100.0%)
Q16-1	1. 以下の機器を、あなたの使いたいときにいつでも使えますか コピー機	いつも使える	4787 (68.0%)	5690 (70.7%)
		使えることが多い	2058 (29.2%)	2164 (26.9%)
		使えないことが多い	168 (2.4%)	156 (1.9%)
		使えない	9 (0.1%)	12 (0.1%)
		無回答	14 (0.2%)	27 (0.3%)
	合計	7036 (100.0%)	8049 (100.0%)	
Q16-2	1. Q16-1 1.で「使えないことが多い」または「使えない」場合のみ回答 その理由はどれですか コピー機(複数回答)	枚数制限等の利用制限がある	71 (40.1%)	56 (33.3%)
		台数が足りない	118 (66.7%)	96 (57.1%)
		その他	20 (11.3%)	40 (23.8%)
		回答件数	177	168
Q16-1	2. 以下の機器を、あなたの使いたいときにいつでも使えますか 印刷機	いつも使える	4639 (65.9%)	5575 (69.3%)
		使えることが多い	2211 (31.4%)	2272 (28.2%)
		使えないことが多い	156 (2.2%)	156 (1.9%)
		使えない	12 (0.2%)	9 (0.1%)
		無回答	18 (0.3%)	37 (0.5%)
	合計	7036 (100.0%)	8049 (100.0%)	
Q16-2	2. Q16-1 2.で「使えないことが多い」または「使えない」場合のみ回答 その理由はどれですか 印刷機(複数回答)	枚数制限等の利用制限がある	18 (10.7%)	14 (8.5%)
		台数が足りない	135 (80.4%)	128 (77.6%)
		その他	27 (16.1%)	33 (20.0%)
		回答件数	168	165
Q17-1	1. 以下の機器について、授業での利用状況はどれですか 電子黒板	よく使う	460 (6.5%)	411 (5.1%)
		時々使う	661 (9.4%)	542 (6.7%)
		あまり使わない	1114 (15.8%)	842 (10.5%)
		使わない	4476 (63.6%)	5878 (73.0%)
		無回答	325 (4.6%)	376 (4.7%)
	合計	7036 (100.0%)	8049 (100.0%)	
Q17-2	1. Q17-1 1.で「よく使う」「時々使う」「あまり使わない」場合のみ回答 以下の機器をあなたの使いたいときにいつでも使えますか 電子黒板	いつも使える	798 (35.7%)	694 (38.7%)
		使えることが多い	941 (42.1%)	706 (39.3%)
		使えないことが多い	312 (14.0%)	243 (13.5%)
		使えない	117 (5.2%)	109 (6.1%)
		無回答	67 (3.0%)	43 (2.4%)
	合計	2235 (100.0%)	1795 (100.0%)	
Q17-1	2. 以下の機器について、授業での利用状況はどれですか 実物投影機	よく使う	1103 (15.7%)	387 (4.8%)
		時々使う	1494 (21.2%)	825 (10.2%)
		あまり使わない	1657 (23.6%)	1359 (16.9%)
		使わない	2488 (35.4%)	5103 (63.4%)
		無回答	294 (4.2%)	375 (4.7%)
	合計	7036 (100.0%)	8049 (100.0%)	
Q17-2	2. Q17-1 2.で「よく使う」「時々使う」「あまり使わない」場合のみ回答 以下の機器をあなたの使いたいときにいつでも使えますか 実物投影機	いつも使える	2258 (53.1%)	1150 (44.7%)
		使えることが多い	1438 (33.8%)	978 (38.0%)
		使えないことが多い	347 (8.2%)	279 (10.9%)
		使えない	85 (2.0%)	93 (3.6%)
		無回答	126 (3.0%)	71 (2.8%)
	合計	4254 (100.0%)	2571 (100.0%)	
Q18-1	あまりに仕事が多すぎる	そうである	2787 (39.6%)	3044 (37.8%)
		まあそうである	2855 (40.6%)	3277 (40.7%)
		少しそうである	1120 (15.9%)	1374 (17.1%)
		全くそうでない	254 (3.6%)	314 (3.9%)
		無回答	20 (0.3%)	40 (0.5%)
	合計	7036 (100.0%)	8049 (100.0%)	
Q18-2	仕事量が多くて、仕事がこなしきれない	そうである	1818 (25.8%)	1865 (23.2%)
		まあそうである	2166 (30.8%)	2343 (29.1%)
		少しそうである	2218 (31.5%)	2745 (34.1%)
		全くそうでない	814 (11.6%)	1056 (13.1%)
		無回答	20 (0.3%)	40 (0.5%)
	合計	7036 (100.0%)	8049 (100.0%)	

教員調査

		小学校	中学校	
Q18-3	猛烈に働くことが必要だ	そうである	1740 (24.7%)	1933 (24.0%)
		まあそうである	2454 (34.9%)	2749 (34.2%)
		少しそうである	1973 (28.0%)	2295 (28.5%)
		全くそうでない	830 (11.8%)	1001 (12.4%)
		無回答	39 (0.6%)	71 (0.9%)
	合計	7036 (100.0%)	8049 (100.0%)	
Q18-4	期限に追われて仕事をすることがよくある	そうである	2999 (42.6%)	3454 (42.9%)
		まあそうである	2274 (32.3%)	2542 (31.6%)
		少しそうである	1452 (20.6%)	1674 (20.8%)
		全くそうでない	292 (4.2%)	344 (4.3%)
		無回答	19 (0.3%)	35 (0.4%)
	合計	7036 (100.0%)	8049 (100.0%)	
Q18-5	仕事に行き詰ることがよくある	そうである	1170 (16.6%)	1347 (16.7%)
		まあそうである	1931 (27.4%)	2108 (26.2%)
		少しそうである	2888 (41.0%)	3272 (40.7%)
		全くそうでない	1025 (14.6%)	1287 (16.0%)
		無回答	22 (0.3%)	35 (0.4%)
	合計	7036 (100.0%)	8049 (100.0%)	
Q18-6	複雑で困難な仕事が多い	そうである	994 (14.1%)	1225 (15.2%)
		まあそうである	2289 (32.5%)	2570 (31.9%)
		少しそうである	2926 (41.6%)	3280 (40.8%)
		全くそうでない	807 (11.5%)	936 (11.6%)
		無回答	20 (0.3%)	38 (0.5%)
	合計	7036 (100.0%)	8049 (100.0%)	
Q18-7	これまでの経験だけでは対処できない仕事をすることがよくある	そうである	1044 (14.8%)	1240 (15.4%)
		まあそうである	1888 (26.8%)	2142 (26.6%)
		少しそうである	3114 (44.3%)	3502 (43.5%)
		全くそうでない	964 (13.7%)	1121 (13.9%)
		無回答	26 (0.4%)	44 (0.5%)
	合計	7036 (100.0%)	8049 (100.0%)	
Q18-8	自分の仕事について、自分の意見を反映することができる	そうである	1116 (15.9%)	1122 (13.9%)
		まあそうである	3911 (55.6%)	4269 (53.0%)
		少しそうである	1763 (25.1%)	2267 (28.2%)
		全くそうでない	227 (3.2%)	352 (4.4%)
		無回答	19 (0.3%)	39 (0.5%)
	合計	7036 (100.0%)	8049 (100.0%)	
Q18-9	仕事の進め方を、自分で決めることができる	そうである	1179 (16.8%)	1253 (15.6%)
		まあそうである	3822 (54.3%)	4182 (52.0%)
		少しそうである	1761 (25.0%)	2140 (26.6%)
		全くそうでない	246 (3.5%)	427 (5.3%)
		無回答	28 (0.4%)	47 (0.6%)
	合計	7036 (100.0%)	8049 (100.0%)	
Q18-10	仕事のペースを自分で決めることができる	そうである	992 (14.1%)	1107 (13.8%)
		まあそうである	3372 (47.9%)	3543 (44.0%)
		少しそうである	2138 (30.4%)	2574 (32.0%)
		全くそうでない	509 (7.2%)	781 (9.7%)
		無回答	25 (0.4%)	44 (0.5%)
	合計	7036 (100.0%)	8049 (100.0%)	
Q18-11	職場で人間関係のトラブルがよくある	そうである	240 (3.4%)	309 (3.8%)
		まあそうである	442 (6.3%)	591 (7.3%)
		少しそうである	2563 (36.4%)	3116 (38.7%)
		全くそうでない	3771 (53.6%)	3988 (49.5%)
		無回答	20 (0.3%)	45 (0.6%)
	合計	7036 (100.0%)	8049 (100.0%)	
Q18-12	職場のメンバー間の意思疎通がよくいっていない	そうである	329 (4.7%)	521 (6.5%)
		まあそうである	828 (11.8%)	1125 (14.0%)
		少しそうである	3303 (46.9%)	3980 (49.4%)
		全くそうでない	2548 (36.2%)	2378 (29.5%)
		無回答	28 (0.4%)	45 (0.6%)
	合計	7036 (100.0%)	8049 (100.0%)	
Q18-13	職場や仕事先に苦手な人がいる	そうである	812 (11.5%)	988 (12.3%)
		まあそうである	829 (11.8%)	1095 (13.6%)
		少しそうである	2875 (40.9%)	3252 (40.4%)
		全くそうでない	2487 (35.3%)	2653 (33.0%)
		無回答	33 (0.5%)	61 (0.8%)
	合計	7036 (100.0%)	8049 (100.0%)	
Q18-14	職場の人たちは、自分の仕事がスムーズにいくように配慮してくれる	そうである	1613 (22.9%)	1494 (18.6%)
		まあそうである	3481 (49.5%)	3886 (48.3%)
		少しそうである	1647 (23.4%)	2203 (27.4%)
		全くそうでない	258 (3.7%)	409 (5.1%)
		無回答	37 (0.5%)	57 (0.7%)
	合計	7036 (100.0%)	8049 (100.0%)	
Q18-15	職場の人たちと気軽に話ができる	そうである	2975 (42.3%)	3178 (39.5%)
		まあそうである	3150 (44.8%)	3736 (46.4%)
		少しそうである	764 (10.9%)	938 (11.7%)
		全くそうでない	118 (1.7%)	151 (1.9%)
		無回答	29 (0.4%)	46 (0.6%)
	合計	7036 (100.0%)	8049 (100.0%)	

教員調査

		小学校	中学校	
Q18-16	仕事で困難なことが起きた場合、職場の人たちの援助・助言が得られる	そうである	2828 (40.2%)	2808 (34.9%)
		まあそうである	3218 (45.7%)	3799 (47.2%)
		少しそうである	869 (12.4%)	1245 (15.5%)
		全くそうでない	96 (1.4%)	159 (2.0%)
		無回答	25 (0.4%)	38 (0.5%)
		合計	7036 (100.0%)	8049 (100.0%)
Q18-17	職場の人たちは、自分の個人的な問題にも相談にのってくれる	そうである	1683 (23.9%)	1488 (18.5%)
		まあそうである	2708 (38.5%)	2849 (35.4%)
		少しそうである	2050 (29.1%)	2769 (34.4%)
		全くそうでない	567 (8.1%)	878 (10.9%)
		無回答	28 (0.4%)	65 (0.8%)
		合計	7036 (100.0%)	8049 (100.0%)
Q18-18	やりがい、誇りをもてる仕事をしている	そうである	3311 (47.1%)	3356 (41.7%)
		まあそうである	2845 (40.4%)	3348 (41.6%)
		少しそうである	741 (10.5%)	1108 (13.8%)
		全くそうでない	118 (1.7%)	193 (2.4%)
		無回答	21 (0.3%)	44 (0.5%)
		合計	7036 (100.0%)	8049 (100.0%)
Q18-19	自分の能力が発揮できる仕事である	そうである	1910 (27.1%)	2043 (25.4%)
		まあそうである	3582 (50.9%)	3964 (49.2%)
		少しそうである	1370 (19.5%)	1791 (22.3%)
		全くそうでない	152 (2.2%)	212 (2.6%)
		無回答	22 (0.3%)	39 (0.5%)
		合計	7036 (100.0%)	8049 (100.0%)
Q18-20	達成感や満足感を得られる仕事をしている	そうである	2317 (32.9%)	2426 (30.1%)
		まあそうである	3244 (46.1%)	3624 (45.0%)
		少しそうである	1259 (17.9%)	1679 (20.9%)
		全くそうでない	192 (2.7%)	286 (3.6%)
		無回答	24 (0.3%)	34 (0.4%)
		合計	7036 (100.0%)	8049 (100.0%)
Q19-1	あなたは、自分の周りで起こっていることがどうでもいい、という気持ちになることがありますか (感じ方をよく表している番号を選択。最小の数字は1、最大の数字は7。以下Q19-13まで同様。)	1(まったくない)	913 (13.0%)	1019 (12.7%)
		2	1791 (25.5%)	2035 (25.3%)
		3	1153 (16.4%)	1145 (14.2%)
		4	1277 (18.1%)	1465 (18.2%)
		5	1075 (15.3%)	1297 (16.1%)
		6	579 (8.2%)	686 (8.5%)
		7(とてもよくある)	202 (2.9%)	337 (4.2%)
		無回答	46 (0.7%)	65 (0.8%)
		合計	7036 (100.0%)	8049 (100.0%)
		Q19-2	あなたは、これまでに、よく知っていると思っていた人の、思わぬ行動に驚かされたことがありますか	1(まったくなかった)
2	1645 (23.4%)			1979 (24.6%)
3	1318 (18.7%)			1388 (17.2%)
4	1619 (23.0%)			1804 (22.4%)
5	1335 (19.0%)			1520 (18.9%)
6	530 (7.5%)			632 (7.9%)
7(いつもそうだった)	98 (1.4%)			141 (1.8%)
無回答	43 (0.6%)			63 (0.8%)
合計	7036 (100.0%)			8049 (100.0%)
Q19-3	あなたは、あてにしていた人がっかりさせられたことがありますか			1(まったくなかった)
		2	1714 (24.4%)	1875 (23.3%)
		3	1237 (17.6%)	1329 (16.5%)
		4	1511 (21.5%)	1704 (21.2%)
		5	1394 (19.8%)	1682 (20.9%)
		6	576 (8.2%)	745 (9.3%)
		7(いつもそうだった)	101 (1.4%)	165 (2.0%)
		無回答	44 (0.6%)	72 (0.9%)
		合計	7036 (100.0%)	8049 (100.0%)
		Q19-4	今まで、あなたの人生には	1(明確な目標や目的はまったくなかった)
2	226 (3.2%)			285 (3.5%)
3	394 (5.6%)			458 (5.7%)
4	1112 (15.8%)			1280 (15.9%)
5	1907 (27.1%)			2006 (24.9%)
6	2272 (32.3%)			2523 (31.3%)
7(とても明確な目標や目的があった)	1010 (14.4%)			1333 (16.6%)
無回答	43 (0.6%)			69 (0.9%)
合計	7036 (100.0%)	8049 (100.0%)		
Q19-5	あなたは、不当な扱いを受けているという気持ちになることがありますか	1(とてもよくある)	277 (3.9%)	354 (4.4%)
		2	605 (8.6%)	800 (9.9%)
		3	1016 (14.4%)	1257 (15.6%)
		4	1219 (17.3%)	1455 (18.1%)
		5	872 (12.4%)	968 (12.0%)
		6	1925 (27.4%)	2006 (24.9%)
		7(まったくない)	1062 (15.1%)	1130 (14.0%)
		無回答	60 (0.9%)	79 (1.0%)
		合計	7036 (100.0%)	8049 (100.0%)

教員調査

			小学校	中学校
Q19-6	あなたは、不慣れな状況にいると感じ、どうすればよいかわからない、と感じることがありますか	1(とてもよくある)	391 (5.6%)	463 (5.8%)
		2	853 (12.1%)	982 (12.2%)
		3	1373 (19.5%)	1559 (19.4%)
		4	1260 (17.9%)	1446 (18.0%)
		5	1069 (15.2%)	1198 (14.9%)
		6	1551 (22.0%)	1755 (21.8%)
		7(まったくない)	480 (6.8%)	577 (7.2%)
		無回答	59 (0.8%)	69 (0.9%)
		合計	7036 (100.0%)	8049 (100.0%)
Q19-7	あなたが毎日していることは	1(喜びと満足を与えてくれる)	597 (8.5%)	579 (7.2%)
		2	1696 (24.1%)	1762 (21.9%)
		3	1963 (27.9%)	2133 (26.5%)
		4	1796 (25.5%)	2159 (26.8%)
		5	619 (8.8%)	796 (9.9%)
		6	254 (3.6%)	416 (5.2%)
		7(つらく退屈である)	62 (0.9%)	131 (1.6%)
		無回答	49 (0.7%)	73 (0.9%)
		合計	7036 (100.0%)	8049 (100.0%)
Q19-8	あなたは、気持ちや考えが非常に混乱することがありますか	1(とてもよくある)	219 (3.1%)	284 (3.5%)
		2	597 (8.5%)	634 (7.9%)
		3	1146 (16.3%)	1284 (16.0%)
		4	1253 (17.8%)	1409 (17.5%)
		5	1105 (15.7%)	1246 (15.5%)
		6	2023 (28.8%)	2297 (28.5%)
		7(まったくない)	638 (9.1%)	812 (10.1%)
		無回答	55 (0.8%)	83 (1.0%)
		合計	7036 (100.0%)	8049 (100.0%)
Q19-9	あなたは、本当なら感じたくないような感情を抱いてしまうことがありますか	1(とてもよくある)	421 (6.0%)	553 (6.9%)
		2	895 (12.7%)	1084 (13.5%)
		3	1513 (21.5%)	1683 (20.9%)
		4	1259 (17.9%)	1469 (18.3%)
		5	771 (11.0%)	904 (11.2%)
		6	1550 (22.0%)	1622 (20.2%)
		7(まったくない)	567 (8.1%)	655 (8.1%)
		無回答	60 (0.9%)	79 (1.0%)
		合計	7036 (100.0%)	8049 (100.0%)
Q19-10	どんなに強い人でさえ、ときには「自分はダメな人間だ」と感じることもあるものです。あなたは、これまで、「自分はダメな人間だ」と感じたことがありますか	1(まったくなかった)	205 (2.9%)	244 (3.0%)
		2	721 (10.2%)	847 (10.5%)
		3	635 (9.0%)	657 (8.2%)
		4	949 (13.5%)	1063 (13.2%)
		5	1477 (21.0%)	1685 (20.9%)
		6	1794 (25.5%)	2100 (26.1%)
		7(よくあった)	1196 (17.0%)	1385 (17.2%)
		無回答	59 (0.8%)	68 (0.8%)
		合計	7036 (100.0%)	8049 (100.0%)
Q19-11	何か起きたとき、ふつう、あなたは	1(そのことを過大に評価したり、過小に評価してきた)	141 (2.0%)	137 (1.7%)
		2	473 (6.7%)	477 (5.9%)
		3	1002 (14.2%)	1103 (13.7%)
		4	2411 (34.3%)	2638 (32.8%)
		5	1466 (20.8%)	1676 (20.8%)
		6	1235 (17.6%)	1576 (19.6%)
		7(適切な見方をしてきた)	245 (3.5%)	374 (4.6%)
		無回答	63 (0.9%)	68 (0.8%)
		合計	7036 (100.0%)	8049 (100.0%)
Q19-12	あなたは、日々の生活で行なっていることにほとんど意味がないと感じることがありますか	1(とてもよくある)	79 (1.1%)	154 (1.9%)
		2	251 (3.6%)	370 (4.6%)
		3	634 (9.0%)	864 (10.7%)
		4	989 (14.1%)	1230 (15.3%)
		5	1138 (16.2%)	1241 (15.4%)
		6	2455 (34.9%)	2632 (32.7%)
		7(まったくない)	1423 (20.2%)	1495 (18.6%)
		無回答	67 (1.0%)	63 (0.8%)
		合計	7036 (100.0%)	8049 (100.0%)
Q19-13	あなたは、自制心を保つ自信がなくなることがありますか	1(とてもよくある)	101 (1.4%)	122 (1.5%)
		2	320 (4.5%)	351 (4.4%)
		3	868 (12.3%)	966 (12.0%)
		4	1161 (16.5%)	1198 (14.9%)
		5	1038 (14.8%)	1186 (14.7%)
		6	2526 (35.9%)	2921 (36.3%)
		7(まったくない)	965 (13.7%)	1223 (15.2%)
		無回答	57 (0.8%)	82 (1.0%)
		合計	7036 (100.0%)	8049 (100.0%)
Q20-1	神経過敏に感じましたか	全くない	2564 (36.4%)	3005 (37.3%)
		少しだけ	2437 (34.6%)	2660 (33.0%)
		ときどき	1445 (20.5%)	1601 (19.9%)
		たいてい	430 (6.1%)	563 (7.0%)
		いつも	125 (1.8%)	165 (2.0%)
		無回答	35 (0.5%)	55 (0.7%)
		合計	7036 (100.0%)	8049 (100.0%)

教員調査

		小学校	中学校	
Q20-2	絶望的だと感じましたか	全くない	4497 (63.9%)	5043 (62.7%)
		少しだけ	1436 (20.4%)	1665 (20.7%)
		ときどき	811 (11.5%)	900 (11.2%)
		たいてい	188 (2.7%)	293 (3.6%)
		いつも	71 (1.0%)	96 (1.2%)
		無回答	33 (0.5%)	52 (0.6%)
		合計	7036 (100.0%)	8049 (100.0%)
Q20-3	そろそろ落ち着かなく感じましたか	全くない	2316 (32.9%)	2809 (34.9%)
		少しだけ	2765 (39.3%)	3001 (37.3%)
		ときどき	1434 (20.4%)	1554 (19.3%)
		たいてい	362 (5.1%)	487 (6.1%)
		いつも	114 (1.6%)	140 (1.7%)
		無回答	45 (0.6%)	58 (0.7%)
		合計	7036 (100.0%)	8049 (100.0%)
Q20-4	気分が沈みこんで、何が起ころとも気が晴れないように感じましたか	全くない	2450 (34.8%)	2724 (33.8%)
		少しだけ	2533 (36.0%)	2836 (35.2%)
		ときどき	1423 (20.2%)	1631 (20.3%)
		たいてい	452 (6.4%)	615 (7.6%)
		いつも	146 (2.1%)	195 (2.4%)
		無回答	32 (0.5%)	48 (0.6%)
		合計	7036 (100.0%)	8049 (100.0%)
Q20-5	何をするのも骨折りと感じましたか	全くない	2501 (35.5%)	2695 (33.5%)
		少しだけ	2555 (36.3%)	2933 (36.4%)
		ときどき	1398 (19.9%)	1564 (19.4%)
		たいてい	432 (6.1%)	611 (7.6%)
		いつも	115 (1.6%)	197 (2.4%)
		無回答	35 (0.5%)	49 (0.6%)
		合計	7036 (100.0%)	8049 (100.0%)
Q20-6	自分は価値のない人間だと感じましたか	全くない	3976 (56.5%)	4489 (55.8%)
		少しだけ	1766 (25.1%)	2004 (24.9%)
		ときどき	878 (12.5%)	1028 (12.8%)
		たいてい	258 (3.7%)	312 (3.9%)
		いつも	127 (1.8%)	160 (2.0%)
		無回答	31 (0.4%)	56 (0.7%)
		合計	7036 (100.0%)	8049 (100.0%)
Q21-A	寝つき(布団に入ってから眠るまで要する時間)	いつも寝つきはよい	4765 (67.7%)	5578 (69.3%)
		いつもより少し時間がかかった	1733 (24.6%)	1779 (22.1%)
		いつもよりかなり時間がかかった	420 (6.0%)	493 (6.1%)
		いつもより非常に時間がかかったか、全く眠れなかった	84 (1.2%)	136 (1.7%)
		無回答	34 (0.5%)	63 (0.8%)
		合計	7036 (100.0%)	8049 (100.0%)
Q21-B	夜間、睡眠途中で目が覚める	問題になるほどではなかった	4959 (70.5%)	5504 (68.4%)
		少し困ることがあった	1646 (23.4%)	1932 (24.0%)
		かなり困っている	367 (5.2%)	495 (6.1%)
		深刻な状態か、全く眠れなかった	19 (0.3%)	36 (0.4%)
		無回答	45 (0.6%)	82 (1.0%)
		合計	7036 (100.0%)	8049 (100.0%)
Q21-C	希望する起床時間より早く目覚め、それ以上眠れない	そのようなことはなかった	4484 (63.7%)	4871 (60.5%)
		少し早かった	2048 (29.1%)	2451 (30.5%)
		かなり早かった	421 (6.0%)	568 (7.1%)
		非常に早かったか、全く眠れなかった	51 (0.7%)	96 (1.2%)
		無回答	32 (0.5%)	63 (0.8%)
		合計	7036 (100.0%)	8049 (100.0%)
Q21-D	総睡眠時間	十分である	1364 (19.4%)	1533 (19.0%)
		少し足りない	3779 (53.7%)	4233 (52.6%)
		かなり足りない	1791 (25.5%)	2091 (26.0%)
		全く足りないか、全く眠れなかった	74 (1.1%)	140 (1.7%)
		無回答	28 (0.4%)	52 (0.6%)
		合計	7036 (100.0%)	8049 (100.0%)
Q21-E	全体的な睡眠の質	満足している	1757 (25.0%)	1900 (23.6%)
		少し不満	3674 (52.2%)	4155 (51.6%)
		かなり不満	1473 (20.9%)	1783 (22.2%)
		非常に不満か、全く眠れなかった	90 (1.3%)	148 (1.8%)
		無回答	42 (0.6%)	63 (0.8%)
		合計	7036 (100.0%)	8049 (100.0%)
Q21-F	日中の気分	いつも通り	4003 (56.9%)	4357 (54.1%)
		少しめいいた	2404 (34.2%)	2883 (35.8%)
		かなりめいいた	502 (7.1%)	627 (7.8%)
		非常にめいいた	85 (1.2%)	116 (1.4%)
		無回答	42 (0.6%)	66 (0.8%)
		合計	7036 (100.0%)	8049 (100.0%)
Q21-G	日中の活動について(身体的及び精神的)	いつも通り	4029 (57.3%)	4433 (55.1%)
		少し低下	2357 (33.5%)	2712 (33.7%)
		かなり低下	512 (7.3%)	691 (8.6%)
		非常に低下	85 (1.2%)	138 (1.7%)
		無回答	53 (0.8%)	75 (0.9%)
		合計	7036 (100.0%)	8049 (100.0%)
Q21-H	日中の眠気	全くない	1540 (21.9%)	1342 (16.7%)
		少しある	4530 (64.4%)	5199 (64.6%)
		かなりある	820 (11.7%)	1257 (15.6%)
		激しい	87 (1.2%)	177 (2.2%)
		無回答	59 (0.8%)	74 (0.9%)
		合計	7036 (100.0%)	8049 (100.0%)

教員調査

		小学校	中学校	
Q22	今回の調査の回答に要した1週間分の合計時間はどれくらいですか	30分以下	1155 (16.4%)	1236 (15.4%)
		31～60分	2311 (32.8%)	2466 (30.6%)
		61～90分	1133 (16.1%)	1223 (15.2%)
		91～120分	550 (7.8%)	650 (8.1%)
		121～150分	193 (2.7%)	219 (2.7%)
		151～180分	77 (1.1%)	89 (1.1%)
		181～210分	65 (0.9%)	76 (0.9%)
		211～240分	19 (0.3%)	28 (0.3%)
		241～270分	15 (0.2%)	17 (0.2%)
		271～300分	12 (0.2%)	8 (0.1%)
		301～330分	5 (0.1%)	7 (0.1%)
		331～360分	1 (0.0%)	4 (0.0%)
		361～390分	2 (0.0%)	2 (0.0%)
		391～420分	4 (0.1%)	10 (0.1%)
		無回答	1494 (21.2%)	2014 (25.0%)
		合計	7036 (100.0%)	8049 (100.0%)

3.業務記録集計表

●注意事項

- ・勤務時間量等については、時間に換算する際に小数点以下を切捨てて表示している。そのため、業務の内訳ごとに算出した平均時間を合計すると、表示より少なくなる場合がある。
- ・合計には、休憩時間は含んでいない。
- ・平日の勤務時間外に「授業（主担当）」「授業（補助）」と回答があったものは、調査票の項目以外に「W その他」を設けて、その他とした。

平日・出退勤時刻・休憩時間の平均 学校種・職名別

学校種	職名	出勤時刻	退勤時刻	合計休憩時間
小学校	校長	7時22分	18時32分	19分
	副校長・教頭	7時02分	19時39分	15分
	主幹教諭	7時28分	19時02分	8分
	指導教諭	7時36分	18時53分	8分
	教諭	7時30分	19時02分	6分
	教諭・計	7時30分	19時01分	6分
	講師	7時34分	18時50分	7分
	養護教諭	7時45分	18時19分	13分
	栄養教諭	7時46分	18時16分	14分
中学校	校長	7時24分	18時41分	25分
	副校長・教頭	7時03分	19時39分	18分
	主幹教諭	7時23分	19時10分	9分
	指導教諭	7時24分	18時47分	10分
	教諭	7時28分	19時20分	8分
	教諭・計	7時27分	19時19分	8分
	講師	7時30分	19時14分	10分
	養護教諭	7時45分	18時28分	14分
	栄養教諭	7時44分	18時28分	15分

①教員全体

時間:分

小学校	平日		土日	
	勤務時間 (持帰りを含まない)	勤務時間 (持帰りを含む)	勤務時間 (持帰りを含まない)	勤務時間 (持帰りを含む)
a 朝の業務	0:33	0:34	0:02	0:02
b1 授業(主担当)	3:32	3:32	0:06	0:06
b2 授業(補助)	0:19	0:19	0:01	0:01
c 授業準備	1:09	1:21	0:11	0:38
d 学習指導	0:13	0:14	0:00	0:01
e 成績処理	0:28	0:33	0:04	0:14
f 生徒指導(集団)	0:58	0:58	0:01	0:02
g 生徒指導(個別)	0:08	0:08	0:00	0:00
h 部活動・クラブ活動	0:06	0:06	0:04	0:05
i 児童会・生徒会指導	0:03	0:03	0:00	0:00
j 学校行事	0:26	0:26	0:09	0:11
k 学年・学級経営	0:21	0:22	0:03	0:06
l 学校経営	0:38	0:39	0:04	0:05
m1 職員会議・学年会などの会議	0:19	0:19	0:00	0:00
m2 個別の打ち合わせ	0:06	0:06	0:00	0:00
n1 事務(調査への回答)	0:04	0:04	0:00	0:00
n2 事務(学納金関連)	0:01	0:01	0:00	0:00
n3 事務(その他)	0:31	0:33	0:04	0:09
o 校内研修	0:13	0:13	0:01	0:01
p 保護者・PTA対応	0:08	0:08	0:04	0:05
q 地域対応	0:01	0:02	0:03	0:05
r 行政・関係団体対応	0:03	0:04	0:00	0:01
s 校務としての研修	0:14	0:14	0:00	0:01
t 会議・打合せ(校外)	0:08	0:08	0:00	0:01
u その他の校務	0:16	0:17	0:02	0:05
v 休憩	0:04	0:04	0:00	0:00
W その他	0:01	0:01	0:00	0:00
合計	11:11	11:37	1:08	2:10

中学校	平日		土日	
	勤務時間 (持帰りを含まない)	勤務時間 (持帰りを含む)	勤務時間 (持帰りを含まない)	勤務時間 (持帰りを含む)
a 朝の業務	0:35	0:36	0:01	0:01
b1 授業(主担当)	2:44	2:44	0:03	0:03
b2 授業(補助)	0:20	0:20	0:00	0:00
c 授業準備	1:19	1:26	0:11	0:25
d 学習指導	0:09	0:09	0:01	0:01
e 成績処理	0:34	0:37	0:11	0:23
f 生徒指導(集団)	0:59	0:59	0:01	0:01
g 生徒指導(個別)	0:21	0:21	0:01	0:01
h 部活動・クラブ活動	0:37	0:38	1:56	2:17
i 児童会・生徒会指導	0:06	0:06	0:00	0:01
j 学校行事	0:25	0:26	0:11	0:12
k 学年・学級経営	0:33	0:34	0:03	0:05
l 学校経営	0:33	0:33	0:04	0:05
m1 職員会議・学年会などの会議	0:19	0:20	0:00	0:00
m2 個別の打ち合わせ	0:08	0:08	0:00	0:00
n1 事務(調査への回答)	0:04	0:04	0:00	0:00
n2 事務(学納金関連)	0:02	0:02	0:00	0:00
n3 事務(その他)	0:30	0:32	0:04	0:07
o 校内研修	0:06	0:06	0:00	0:00
p 保護者・PTA対応	0:10	0:11	0:03	0:05
q 地域対応	0:01	0:01	0:02	0:04
r 行政・関係団体対応	0:03	0:03	0:00	0:01
s 校務としての研修	0:12	0:13	0:01	0:01
t 会議・打合せ(校外)	0:10	0:10	0:01	0:03
u その他の校務	0:13	0:15	0:04	0:07
v 休憩	0:06	0:06	0:00	0:00
W その他	0:00	0:00	0:00	0:00
合計	11:27	11:45	3:10	4:15

②校長

時間:分

小学校 (n=305)	平日		土日	
	勤務時間 (持帰りを含まない)	勤務時間 (持帰りを含む)	勤務時間 (持帰りを含まない)	勤務時間 (持帰りを含む)
a 朝の業務	0:16	0:16	0:00	0:00
b1 授業(主担当)	0:03	0:03	0:00	0:00
b2 授業(補助)	0:02	0:02	0:00	0:00
c 授業準備	0:01	0:01	0:00	0:01
d 学習指導	0:02	0:02	0:00	0:00
e 成績処理	0:00	0:00	0:00	0:00
f 生徒指導(集団)	0:21	0:21	0:01	0:01
g 生徒指導(個別)	0:06	0:06	0:00	0:00
h 部活動・クラブ活動	0:02	0:02	0:03	0:05
i 児童会・生徒会指導	0:00	0:00	0:00	0:00
j 学校行事	0:32	0:33	0:09	0:09
k 学年・学級経営	0:01	0:01	0:00	0:00
l 学校経営	3:01	3:02	0:10	0:11
m1 職員会議・学年会などの会議	0:19	0:19	0:01	0:01
m2 個別の打ち合わせ	0:22	0:22	0:01	0:01
n1 事務(調査への回答)	0:14	0:14	0:01	0:02
n2 事務(学納金関連)	0:01	0:01	0:00	0:00
n3 事務(その他)	1:47	1:50	0:12	0:25
o 校内研修	0:24	0:24	0:01	0:01
p 保護者・PTA対応	0:16	0:16	0:12	0:14
q 地域対応	0:12	0:13	0:14	0:24
r 行政・関係団体対応	0:26	0:26	0:02	0:07
s 校務としての研修	0:31	0:31	0:00	0:01
t 会議・打合せ(校外)	0:52	0:55	0:06	0:12
u その他の校務	0:36	0:39	0:07	0:15
v 休憩	0:17	0:17	0:00	0:00
W その他	0:00	0:00	0:00	0:00
合計	10:37	10:52	1:29	2:20

中学校 (n=286)	平日		土日	
	勤務時間 (持帰りを含まない)	勤務時間 (持帰りを含む)	勤務時間 (持帰りを含まない)	勤務時間 (持帰りを含む)
a 朝の業務	0:19	0:20	0:00	0:00
b1 授業(主担当)	0:01	0:01	0:00	0:00
b2 授業(補助)	0:00	0:00	0:00	0:00
c 授業準備	0:01	0:01	0:00	0:00
d 学習指導	0:01	0:01	0:01	0:01
e 成績処理	0:00	0:00	0:00	0:00
f 生徒指導(集団)	0:12	0:12	0:00	0:00
g 生徒指導(個別)	0:07	0:07	0:00	0:00
h 部活動・クラブ活動	0:02	0:02	0:10	0:16
i 児童会・生徒会指導	0:01	0:01	0:00	0:00
j 学校行事	0:12	0:13	0:08	0:09
k 学年・学級経営	0:00	0:00	0:00	0:00
l 学校経営	2:44	2:45	0:12	0:14
m1 職員会議・学年会などの会議	0:28	0:28	0:00	0:00
m2 個別の打ち合わせ	0:30	0:30	0:01	0:01
n1 事務(調査への回答)	0:15	0:15	0:02	0:02
n2 事務(学納金関連)	0:01	0:01	0:00	0:00
n3 事務(その他)	1:54	1:57	0:16	0:23
o 校内研修	0:19	0:19	0:01	0:01
p 保護者・PTA対応	0:17	0:17	0:11	0:16
q 地域対応	0:10	0:11	0:20	0:30
r 行政・関係団体対応	0:28	0:28	0:04	0:07
s 校務としての研修	0:27	0:27	0:03	0:05
t 会議・打合せ(校外)	1:08	1:11	0:08	0:15
u その他の校務	0:47	0:50	0:13	0:26
v 休憩	0:24	0:24	0:00	0:00
W その他	0:00	0:00	0:00	0:00
合計	10:37	10:49	1:59	2:57

③副校長・教頭

時間:分

小学校 (n=339)	平日		土日	
	勤務時間 (持帰りを含まない)	勤務時間 (持帰りを含む)	勤務時間 (持帰りを含まない)	勤務時間 (持帰りを含む)
a 朝の業務	0:12	0:12	0:00	0:00
b1 授業(主担当)	0:29	0:29	0:00	0:00
b2 授業(補助)	0:11	0:11	0:00	0:00
c 授業準備	0:06	0:06	0:00	0:01
d 学習指導	0:05	0:05	0:00	0:00
e 成績処理	0:02	0:02	0:00	0:00
f 生徒指導(集団)	0:16	0:16	0:00	0:00
g 生徒指導(個別)	0:09	0:09	0:00	0:00
h 部活動・クラブ活動	0:00	0:01	0:02	0:05
i 児童会・生徒会指導	0:00	0:00	0:00	0:00
j 学校行事	0:21	0:22	0:07	0:08
k 学年・学級経営	0:01	0:02	0:00	0:00
l 学校経営	2:50	2:51	0:16	0:19
m1 職員会議・学年会などの会議	0:19	0:19	0:00	0:00
m2 個別の打ち合わせ	0:20	0:20	0:01	0:01
n1 事務(調査への回答)	0:37	0:37	0:02	0:04
n2 事務(学納金関連)	0:05	0:05	0:00	0:00
n3 事務(その他)	3:17	3:21	0:24	0:37
o 校内研修	0:20	0:20	0:01	0:01
p 保護者・PTA対応	0:35	0:36	0:16	0:24
q 地域対応	0:10	0:11	0:15	0:20
r 行政・関係団体対応	0:19	0:19	0:02	0:03
s 校務としての研修	0:21	0:21	0:04	0:05
t 会議・打合せ(校外)	0:20	0:21	0:01	0:03
u その他の校務	0:35	0:36	0:09	0:13
v 休憩	0:15	0:15	0:00	0:00
W その他	0:00	0:00	0:00	0:00
合計	12:12	12:25	1:49	2:34

中学校 (n=321)	平日		土日	
	勤務時間 (持帰りを含まない)	勤務時間 (持帰りを含む)	勤務時間 (持帰りを含まない)	勤務時間 (持帰りを含む)
a 朝の業務	0:17	0:17	0:00	0:00
b1 授業(主担当)	0:20	0:20	0:00	0:00
b2 授業(補助)	0:05	0:05	0:00	0:00
c 授業準備	0:09	0:10	0:01	0:04
d 学習指導	0:02	0:02	0:00	0:00
e 成績処理	0:03	0:03	0:00	0:01
f 生徒指導(集団)	0:14	0:14	0:00	0:00
g 生徒指導(個別)	0:04	0:04	0:00	0:00
h 部活動・クラブ活動	0:04	0:04	0:14	0:23
i 児童会・生徒会指導	0:01	0:01	0:00	0:00
j 学校行事	0:14	0:14	0:06	0:07
k 学年・学級経営	0:00	0:00	0:00	0:00
l 学校経営	2:52	2:53	0:18	0:21
m1 職員会議・学年会などの会議	0:25	0:25	0:00	0:00
m2 個別の打ち合わせ	0:28	0:28	0:01	0:01
n1 事務(調査への回答)	0:38	0:38	0:04	0:04
n2 事務(学納金関連)	0:07	0:07	0:00	0:00
n3 事務(その他)	3:16	3:18	0:27	0:34
o 校内研修	0:16	0:16	0:00	0:00
p 保護者・PTA対応	0:28	0:28	0:14	0:18
q 地域対応	0:08	0:09	0:14	0:19
r 行政・関係団体対応	0:20	0:20	0:03	0:04
s 校務としての研修	0:23	0:23	0:02	0:03
t 会議・打合せ(校外)	0:26	0:28	0:03	0:06
u その他の校務	0:37	0:37	0:09	0:15
v 休憩	0:18	0:18	0:00	0:00
W その他	0:00	0:00	0:00	0:00
合計	12:06	12:15	2:06	2:48

④教諭(主幹教諭、指導教諭を含む。以下、教諭(合計)と記す。)

時間:分

小学校 (n=5434)	平日		土日	
	勤務時間 (持帰りを含まない)	勤務時間 (持帰りを含む)	勤務時間 (持帰りを含まない)	勤務時間 (持帰りを含む)
a 朝の業務	0:35	0:36	0:02	0:02
b1 授業(主担当)	4:06	4:06	0:07	0:07
b2 授業(補助)	0:19	0:19	0:01	0:01
c 授業準備	1:17	1:31	0:13	0:44
d 学習指導	0:15	0:16	0:00	0:02
e 成績処理	0:33	0:38	0:05	0:17
f 生徒指導(集団)	1:00	1:00	0:02	0:02
g 生徒指導(個別)	0:05	0:05	0:00	0:00
h 部活動・クラブ活動	0:07	0:07	0:04	0:06
i 児童会・生徒会指導	0:03	0:03	0:00	0:00
j 学校行事	0:26	0:27	0:09	0:11
k 学年・学級経営	0:23	0:25	0:03	0:07
l 学校経営	0:22	0:23	0:03	0:05
m1 職員会議・学年会などの会議	0:20	0:20	0:00	0:00
m2 個別の打ち合わせ	0:04	0:04	0:00	0:00
n1 事務(調査への回答)	0:01	0:01	0:00	0:00
n2 事務(学納金関連)	0:01	0:01	0:00	0:00
n3 事務(その他)	0:15	0:17	0:02	0:06
o 校内研修	0:13	0:13	0:01	0:01
p 保護者・PTA対応	0:07	0:07	0:03	0:04
q 地域対応	0:01	0:01	0:02	0:04
r 行政・関係団体対応	0:02	0:02	0:00	0:00
s 校務としての研修	0:13	0:13	0:00	0:01
t 会議・打合せ(校外)	0:05	0:05	0:00	0:01
u その他の校務	0:09	0:11	0:01	0:04
v 休憩	0:03	0:03	0:00	0:00
W その他	0:01	0:01	0:00	0:00
合計	11:15	11:45	1:07	2:15

中学校 (n=6420)	平日		土日	
	勤務時間 (持帰りを含まない)	勤務時間 (持帰りを含む)	勤務時間 (持帰りを含まない)	勤務時間 (持帰りを含む)
a 朝の業務	0:37	0:37	0:01	0:01
b1 授業(主担当)	3:05	3:05	0:03	0:03
b2 授業(補助)	0:21	0:21	0:00	0:00
c 授業準備	1:26	1:35	0:13	0:29
d 学習指導	0:09	0:10	0:01	0:01
e 成績処理	0:38	0:42	0:13	0:27
f 生徒指導(集団)	1:02	1:02	0:01	0:01
g 生徒指導(個別)	0:18	0:18	0:01	0:01
h 部活動・クラブ活動	0:41	0:41	2:09	2:33
i 児童会・生徒会指導	0:06	0:06	0:00	0:01
j 学校行事	0:27	0:27	0:11	0:13
k 学年・学級経営	0:37	0:38	0:04	0:06
l 学校経営	0:21	0:22	0:03	0:05
m1 職員会議・学年会などの会議	0:19	0:19	0:00	0:00
m2 個別の打ち合わせ	0:06	0:06	0:00	0:00
n1 事務(調査への回答)	0:01	0:01	0:00	0:00
n2 事務(学納金関連)	0:01	0:01	0:00	0:00
n3 事務(その他)	0:17	0:18	0:02	0:05
o 校内研修	0:06	0:06	0:00	0:00
p 保護者・PTA対応	0:10	0:10	0:03	0:04
q 地域対応	0:01	0:01	0:01	0:02
r 行政・関係団体対応	0:01	0:02	0:00	0:00
s 校務としての研修	0:12	0:12	0:01	0:01
t 会議・打合せ(校外)	0:07	0:08	0:01	0:02
u その他の校務	0:09	0:11	0:04	0:06
v 休憩	0:04	0:04	0:00	0:00
W その他	0:00	0:01	0:00	0:00
合計	11:32	11:52	3:22	4:33

⑤主幹教諭

時間:分

小学校 (n=177)	平日		土日	
	勤務時間 (持帰りを含まない)	勤務時間 (持帰りを含む)	勤務時間 (持帰りを含まない)	勤務時間 (持帰りを含む)
a 朝の業務	0:27	0:28	0:02	0:02
b1 授業(主担当)	2:52	2:52	0:07	0:07
b2 授業(補助)	0:27	0:27	0:01	0:01
c 授業準備	0:55	1:04	0:14	0:33
d 学習指導	0:15	0:15	0:00	0:00
e 成績処理	0:23	0:24	0:05	0:11
f 生徒指導(集団)	0:45	0:46	0:02	0:02
g 生徒指導(個別)	0:11	0:11	0:00	0:00
h 部活動・クラブ活動	0:04	0:04	0:05	0:05
i 児童会・生徒会指導	0:03	0:03	0:00	0:00
j 学校行事	0:31	0:32	0:20	0:21
k 学年・学級経営	0:14	0:14	0:02	0:04
l 学校経営	1:17	1:19	0:10	0:14
m1 職員会議・学年会などの会議	0:22	0:22	0:01	0:01
m2 個別の打ち合わせ	0:10	0:10	0:00	0:00
n1 事務(調査への回答)	0:02	0:03	0:00	0:00
n2 事務(学納金関連)	0:02	0:02	0:00	0:00
n3 事務(その他)	0:43	0:48	0:05	0:14
o 校内研修	0:16	0:16	0:00	0:01
p 保護者・PTA対応	0:10	0:11	0:04	0:05
q 地域対応	0:02	0:02	0:04	0:09
r 行政・関係団体対応	0:03	0:03	0:00	0:02
s 校務としての研修	0:20	0:21	0:00	0:00
t 会議・打合せ(校外)	0:10	0:11	0:02	0:03
u その他の校務	0:19	0:21	0:05	0:09
v 休憩	0:06	0:06	0:00	0:00
W その他	0:00	0:01	0:00	0:00
合計	11:15	11:41	1:39	2:34

中学校 (n=228)	平日		土日	
	勤務時間 (持帰りを含まない)	勤務時間 (持帰りを含む)	勤務時間 (持帰りを含まない)	勤務時間 (持帰りを含む)
a 朝の業務	0:36	0:36	0:02	0:02
b1 授業(主担当)	2:35	2:35	0:03	0:03
b2 授業(補助)	0:22	0:22	0:00	0:00
c 授業準備	1:13	1:21	0:10	0:28
d 学習指導	0:08	0:08	0:00	0:01
e 成績処理	0:43	0:46	0:17	0:34
f 生徒指導(集団)	0:46	0:47	0:01	0:01
g 生徒指導(個別)	0:12	0:12	0:01	0:02
h 部活動・クラブ活動	0:36	0:36	2:20	2:37
i 児童会・生徒会指導	0:04	0:04	0:00	0:00
j 学校行事	0:23	0:23	0:10	0:11
k 学年・学級経営	0:16	0:17	0:01	0:02
l 学校経営	0:58	0:58	0:07	0:11
m1 職員会議・学年会などの会議	0:29	0:29	0:00	0:00
m2 個別の打ち合わせ	0:10	0:10	0:00	0:00
n1 事務(調査への回答)	0:05	0:05	0:00	0:01
n2 事務(学納金関連)	0:02	0:02	0:00	0:00
n3 事務(その他)	0:37	0:39	0:07	0:11
o 校内研修	0:05	0:05	0:01	0:01
p 保護者・PTA対応	0:10	0:11	0:06	0:06
q 地域対応	0:02	0:03	0:03	0:04
r 行政・関係団体対応	0:04	0:04	0:00	0:00
s 校務としての研修	0:11	0:12	0:01	0:01
t 会議・打合せ(校外)	0:09	0:10	0:01	0:04
u その他の校務	0:12	0:12	0:03	0:05
v 休憩	0:07	0:07	0:00	0:00
W その他	0:00	0:00	0:00	0:00
合計	11:21	11:40	3:45	4:58

⑥指導教諭

時間:分

小学校 (n=34)	平日		土日	
	勤務時間 (持帰りを含まない)	勤務時間 (持帰りを含む)	勤務時間 (持帰りを含まない)	勤務時間 (持帰りを含む)
a 朝の業務	0:25	0:25	0:01	0:01
b1 授業(主担当)	2:39	2:39	0:02	0:02
b2 授業(補助)	0:32	0:32	0:02	0:02
c 授業準備	1:06	1:13	0:03	0:25
d 学習指導	0:24	0:24	0:00	0:03
e 成績処理	0:35	0:42	0:06	0:21
f 生徒指導(集団)	0:50	0:50	0:01	0:01
g 生徒指導(個別)	0:06	0:06	0:00	0:00
h 部活動・クラブ活動	0:03	0:04	0:00	0:00
i 児童会・生徒会指導	0:03	0:03	0:00	0:00
j 学校行事	0:22	0:22	0:06	0:06
k 学年・学級経営	0:16	0:16	0:00	0:05
l 学校経営	1:21	1:22	0:00	0:03
m1 職員会議・学年会などの会議	0:21	0:21	0:00	0:00
m2 個別の打ち合わせ	0:03	0:03	0:00	0:00
n1 事務(調査への回答)	0:02	0:02	0:00	0:00
n2 事務(学納金関連)	0:00	0:01	0:00	0:00
n3 事務(その他)	0:41	0:43	0:03	0:10
o 校内研修	0:12	0:12	0:00	0:03
p 保護者・PTA対応	0:03	0:03	0:00	0:00
q 地域対応	0:00	0:00	0:00	0:01
r 行政・関係団体対応	0:02	0:02	0:01	0:01
s 校務としての研修	0:22	0:22	0:00	0:02
t 会議・打合せ(校外)	0:06	0:06	0:00	0:00
u その他の校務	0:15	0:16	0:08	0:11
v 休憩	0:06	0:06	0:00	0:00
W その他	0:00	0:00	0:00	0:00
合計	10:58	11:21	0:39	1:47

中学校 (n=43)	平日		土日	
	勤務時間 (持帰りを含まない)	勤務時間 (持帰りを含む)	勤務時間 (持帰りを含まない)	勤務時間 (持帰りを含む)
a 朝の業務	0:34	0:36	0:01	0:01
b1 授業(主担当)	2:45	2:45	0:08	0:08
b2 授業(補助)	0:26	0:26	0:00	0:00
c 授業準備	1:21	1:34	0:12	0:25
d 学習指導	0:13	0:13	0:00	0:01
e 成績処理	0:35	0:45	0:18	0:33
f 生徒指導(集団)	0:53	0:53	0:03	0:03
g 生徒指導(個別)	0:20	0:20	0:00	0:00
h 部活動・クラブ活動	0:24	0:24	1:02	1:30
i 児童会・生徒会指導	0:06	0:06	0:01	0:01
j 学校行事	0:19	0:19	0:03	0:03
k 学年・学級経営	0:27	0:29	0:03	0:04
l 学校経営	0:42	0:43	0:05	0:08
m1 職員会議・学年会などの会議	0:23	0:23	0:04	0:04
m2 個別の打ち合わせ	0:07	0:07	0:01	0:01
n1 事務(調査への回答)	0:02	0:02	0:00	0:00
n2 事務(学納金関連)	0:01	0:01	0:00	0:00
n3 事務(その他)	0:20	0:21	0:03	0:03
o 校内研修	0:10	0:10	0:01	0:01
p 保護者・PTA対応	0:06	0:06	0:00	0:00
q 地域対応	0:01	0:01	0:03	0:03
r 行政・関係団体対応	0:04	0:04	0:00	0:00
s 校務としての研修	0:15	0:15	0:06	0:06
t 会議・打合せ(校外)	0:08	0:08	0:00	0:00
u その他の校務	0:11	0:14	0:08	0:12
v 休憩	0:06	0:06	0:00	0:00
W その他	0:00	0:00	0:00	0:06
合計	11:03	11:37	2:31	3:43

⑦教諭

時間:分

小学校 (n=5223)	平日		土日	
	勤務時間 (持帰りを含まない)	勤務時間 (持帰りを含む)	勤務時間 (持帰りを含まない)	勤務時間 (持帰りを含む)
a 朝の業務	0:36	0:36	0:02	0:02
b1 授業(主担当)	4:09	4:09	0:07	0:07
b2 授業(補助)	0:19	0:19	0:01	0:01
c 授業準備	1:18	1:33	0:13	0:45
d 学習指導	0:15	0:16	0:00	0:02
e 成績処理	0:33	0:39	0:05	0:17
f 生徒指導(集団)	1:01	1:01	0:02	0:02
g 生徒指導(個別)	0:05	0:05	0:00	0:00
h 部活動・クラブ活動	0:07	0:07	0:04	0:06
i 児童会・生徒会指導	0:03	0:03	0:00	0:00
j 学校行事	0:26	0:26	0:09	0:11
k 学年・学級経営	0:24	0:26	0:03	0:07
l 学校経営	0:20	0:20	0:03	0:04
m1 職員会議・学年会などの会議	0:20	0:20	0:00	0:00
m2 個別の打ち合わせ	0:04	0:04	0:00	0:00
n1 事務(調査への回答)	0:01	0:01	0:00	0:00
n2 事務(学納金関連)	0:01	0:01	0:00	0:00
n3 事務(その他)	0:14	0:16	0:02	0:06
o 校内研修	0:13	0:13	0:01	0:01
p 保護者・PTA対応	0:06	0:07	0:03	0:04
q 地域対応	0:00	0:01	0:02	0:04
r 行政・関係団体対応	0:01	0:02	0:00	0:00
s 校務としての研修	0:13	0:13	0:00	0:01
t 会議・打合せ(校外)	0:04	0:05	0:00	0:00
u その他の校務	0:09	0:10	0:01	0:04
v 休憩	0:03	0:03	0:00	0:00
W その他	0:01	0:01	0:00	0:00
合計	11:15	11:45	1:06	2:15

中学校 (n=6149)	平日		土日	
	勤務時間 (持帰りを含まない)	勤務時間 (持帰りを含む)	勤務時間 (持帰りを含まない)	勤務時間 (持帰りを含む)
a 朝の業務	0:37	0:37	0:01	0:01
b1 授業(主担当)	3:06	3:06	0:03	0:03
b2 授業(補助)	0:21	0:21	0:00	0:00
c 授業準備	1:27	1:35	0:13	0:29
d 学習指導	0:09	0:10	0:01	0:01
e 成績処理	0:38	0:41	0:13	0:26
f 生徒指導(集団)	1:02	1:02	0:01	0:01
g 生徒指導(個別)	0:18	0:18	0:01	0:01
h 部活動・クラブ活動	0:41	0:41	2:09	2:33
i 児童会・生徒会指導	0:06	0:06	0:00	0:01
j 学校行事	0:27	0:28	0:12	0:13
k 学年・学級経営	0:38	0:39	0:04	0:06
l 学校経営	0:20	0:20	0:03	0:04
m1 職員会議・学年会などの会議	0:19	0:19	0:00	0:00
m2 個別の打ち合わせ	0:06	0:06	0:00	0:00
n1 事務(調査への回答)	0:01	0:01	0:00	0:00
n2 事務(学納金関連)	0:01	0:01	0:00	0:00
n3 事務(その他)	0:16	0:17	0:02	0:04
o 校内研修	0:06	0:06	0:00	0:00
p 保護者・PTA対応	0:10	0:10	0:03	0:04
q 地域対応	0:00	0:01	0:01	0:02
r 行政・関係団体対応	0:01	0:01	0:00	0:00
s 校務としての研修	0:12	0:12	0:01	0:01
t 会議・打合せ(校外)	0:07	0:07	0:01	0:02
u その他の校務	0:09	0:10	0:04	0:06
v 休憩	0:04	0:04	0:00	0:00
W その他	0:00	0:01	0:00	0:00
合計	11:32	11:53	3:22	4:32

⑧講師

時間:分

小学校 (n=590)	平日		土日	
	勤務時間 (持帰りを含まない)	勤務時間 (持帰りを含む)	勤務時間 (持帰りを含まない)	勤務時間 (持帰りを含む)
a 朝の業務	0:35	0:36	0:02	0:02
b1 授業(主担当)	3:57	3:57	0:06	0:06
b2 授業(補助)	0:38	0:38	0:01	0:01
c 授業準備	1:32	1:43	0:13	0:39
d 学習指導	0:13	0:14	0:00	0:01
e 成績処理	0:34	0:38	0:03	0:10
f 生徒指導(集団)	1:02	1:02	0:02	0:02
g 生徒指導(個別)	0:05	0:05	0:00	0:00
h 部活動・クラブ活動	0:07	0:07	0:05	0:06
i 児童会・生徒会指導	0:04	0:04	0:00	0:00
j 学校行事	0:22	0:22	0:09	0:09
k 学年・学級経営	0:20	0:21	0:03	0:05
l 学校経営	0:10	0:10	0:00	0:01
m1 職員会議・学年会などの会議	0:16	0:16	0:00	0:00
m2 個別の打ち合わせ	0:04	0:04	0:00	0:00
n1 事務(調査への回答)	0:01	0:01	0:00	0:00
n2 事務(学納金関連)	0:00	0:00	0:00	0:00
n3 事務(その他)	0:10	0:12	0:01	0:03
o 校内研修	0:10	0:10	0:00	0:00
p 保護者・PTA対応	0:04	0:05	0:01	0:02
q 地域対応	0:00	0:01	0:01	0:02
r 行政・関係団体対応	0:01	0:01	0:00	0:00
s 校務としての研修	0:07	0:07	0:00	0:02
t 会議・打合せ(校外)	0:02	0:02	0:00	0:00
u その他の校務	0:05	0:06	0:00	0:01
v 休憩	0:04	0:04	0:00	0:00
W その他	0:01	0:01	0:00	0:00
合計	10:54	11:14	0:57	1:43

中学校 (n=673)	平日		土日	
	勤務時間 (持帰りを含まない)	勤務時間 (持帰りを含む)	勤務時間 (持帰りを含まない)	勤務時間 (持帰りを含む)
a 朝の業務	0:36	0:37	0:01	0:01
b1 授業(主担当)	2:59	2:59	0:03	0:03
b2 授業(補助)	0:34	0:34	0:00	0:00
c 授業準備	1:49	1:54	0:10	0:22
d 学習指導	0:12	0:12	0:01	0:01
e 成績処理	0:43	0:45	0:09	0:16
f 生徒指導(集団)	1:01	1:01	0:01	0:01
g 生徒指導(個別)	0:12	0:12	0:00	0:00
h 部活動・クラブ活動	0:48	0:48	2:11	2:31
i 児童会・生徒会指導	0:05	0:05	0:01	0:01
j 学校行事	0:27	0:27	0:13	0:14
k 学年・学級経営	0:28	0:28	0:02	0:03
l 学校経営	0:07	0:07	0:00	0:00
m1 職員会議・学年会などの会議	0:17	0:18	0:00	0:00
m2 個別の打ち合わせ	0:03	0:04	0:00	0:00
n1 事務(調査への回答)	0:00	0:01	0:00	0:00
n2 事務(学納金関連)	0:02	0:02	0:00	0:00
n3 事務(その他)	0:10	0:11	0:01	0:02
o 校内研修	0:06	0:06	0:00	0:00
p 保護者・PTA対応	0:05	0:06	0:02	0:03
q 地域対応	0:00	0:00	0:00	0:01
r 行政・関係団体対応	0:00	0:01	0:00	0:00
s 校務としての研修	0:08	0:08	0:00	0:00
t 会議・打合せ(校外)	0:03	0:03	0:01	0:02
u その他の校務	0:08	0:08	0:03	0:06
v 休憩	0:05	0:05	0:00	0:00
W その他	0:00	0:01	0:00	0:00
合計	11:16	11:28	3:10	3:59

⑨養護教諭

時間:分

小学校 (n=281)	平日		土日	
	勤務時間 (持帰りを含まない)	勤務時間 (持帰りを含む)	勤務時間 (持帰りを含まない)	勤務時間 (持帰りを含む)
a 朝の業務	0:31	0:32	0:02	0:02
b1 授業(主担当)	0:07	0:07	0:00	0:00
b2 授業(補助)	0:04	0:04	0:00	0:00
c 授業準備	0:11	0:11	0:01	0:03
d 学習指導	0:01	0:01	0:00	0:00
e 成績処理	0:01	0:01	0:00	0:00
f 生徒指導(集団)	1:25	1:25	0:01	0:01
g 生徒指導(個別)	1:05	1:06	0:00	0:01
h 部活動・クラブ活動	0:01	0:01	0:01	0:01
i 児童会・生徒会指導	0:10	0:10	0:00	0:00
j 学校行事	0:37	0:38	0:11	0:11
k 学年・学級経営	0:20	0:20	0:00	0:01
l 学校経営	1:16	1:16	0:04	0:05
m1 職員会議・学年会などの会議	0:14	0:14	0:00	0:00
m2 個別の打ち合わせ	0:14	0:14	0:00	0:00
n1 事務(調査への回答)	0:05	0:05	0:00	0:00
n2 事務(学納金関連)	0:02	0:02	0:00	0:00
n3 事務(その他)	1:25	1:27	0:07	0:13
o 校内研修	0:07	0:07	0:01	0:01
p 保護者・PTA対応	0:06	0:06	0:02	0:03
q 地域対応	0:00	0:00	0:00	0:00
r 行政・関係団体対応	0:04	0:05	0:00	0:00
s 校務としての研修	0:19	0:19	0:00	0:01
t 会議・打合せ(校外)	0:10	0:10	0:00	0:01
u その他の校務	1:21	1:23	0:05	0:10
v 休憩	0:11	0:11	0:00	0:00
W その他	0:00	0:00	0:00	0:00
合計	10:07	10:16	0:46	1:06

中学校 (n=285)	平日		土日	
	勤務時間 (持帰りを含まない)	勤務時間 (持帰りを含む)	勤務時間 (持帰りを含まない)	勤務時間 (持帰りを含む)
a 朝の業務	0:35	0:35	0:01	0:01
b1 授業(主担当)	0:03	0:03	0:00	0:00
b2 授業(補助)	0:01	0:01	0:00	0:00
c 授業準備	0:10	0:10	0:00	0:00
d 学習指導	0:01	0:01	0:00	0:00
e 成績処理	0:01	0:01	0:00	0:00
f 生徒指導(集団)	1:27	1:27	0:03	0:03
g 生徒指導(個別)	2:15	2:15	0:01	0:01
h 部活動・クラブ活動	0:10	0:10	0:26	0:27
i 児童会・生徒会指導	0:10	0:11	0:00	0:00
j 学校行事	0:17	0:17	0:09	0:09
k 学年・学級経営	0:10	0:10	0:01	0:01
l 学校経営	0:57	0:58	0:02	0:03
m1 職員会議・学年会などの会議	0:17	0:17	0:00	0:00
m2 個別の打ち合わせ	0:24	0:24	0:00	0:01
n1 事務(調査への回答)	0:08	0:08	0:00	0:00
n2 事務(学納金関連)	0:05	0:05	0:00	0:00
n3 事務(その他)	1:40	1:42	0:09	0:12
o 校内研修	0:04	0:04	0:00	0:00
p 保護者・PTA対応	0:08	0:08	0:03	0:03
q 地域対応	0:00	0:00	0:02	0:03
r 行政・関係団体対応	0:04	0:04	0:00	0:01
s 校務としての研修	0:15	0:15	0:01	0:02
t 会議・打合せ(校外)	0:10	0:11	0:00	0:02
u その他の校務	0:34	0:35	0:02	0:05
v 休憩	0:11	0:11	0:00	0:00
W その他	0:00	0:00	0:00	0:00
合計	10:18	10:24	1:10	1:23

⑩栄養教諭

時間:分

小学校 (n=68)	平日		土日	
	勤務時間 (持帰りを含まない)	勤務時間 (持帰りを含む)	勤務時間 (持帰りを含まない)	勤務時間 (持帰りを含む)
a 朝の業務	0:09	0:09	0:00	0:00
b1 授業(主担当)	0:07	0:07	0:00	0:00
b2 授業(補助)	0:10	0:10	0:00	0:00
c 授業準備	0:35	0:37	0:03	0:13
d 学習指導	0:02	0:02	0:00	0:00
e 成績処理	0:02	0:02	0:00	0:00
f 生徒指導(集団)	0:47	0:47	0:00	0:00
g 生徒指導(個別)	0:00	0:00	0:00	0:00
h 部活動・クラブ活動	0:01	0:01	0:00	0:00
i 児童会・生徒会指導	0:06	0:06	0:00	0:00
j 学校行事	0:08	0:08	0:03	0:03
k 学年・学級経営	0:01	0:01	0:00	0:00
l 学校経営	1:33	1:35	0:00	0:01
m1 職員会議・学年会などの会議	0:09	0:09	0:00	0:00
m2 個別の打ち合わせ	0:02	0:02	0:00	0:00
n1 事務(調査への回答)	0:02	0:02	0:00	0:01
n2 事務(学納金関連)	0:15	0:15	0:00	0:00
n3 事務(その他)	2:11	2:15	0:11	0:29
o 校内研修	0:04	0:04	0:00	0:00
p 保護者・PTA対応	0:04	0:04	0:01	0:01
q 地域対応	0:00	0:00	0:00	0:00
r 行政・関係団体対応	0:02	0:02	0:00	0:00
s 校務としての研修	0:16	0:16	0:00	0:00
t 会議・打合せ(校外)	0:29	0:29	0:00	0:00
u その他の校務	2:35	2:36	0:13	0:17
v 休憩	0:12	0:12	0:00	0:00
W その他	0:00	0:00	0:00	0:00
合計	10:03	10:12	0:37	1:13

中学校 (n=30)	平日		土日	
	勤務時間 (持帰りを含まない)	勤務時間 (持帰りを含む)	勤務時間 (持帰りを含まない)	勤務時間 (持帰りを含む)
a 朝の業務	0:08	0:09	0:00	0:00
b1 授業(主担当)	0:01	0:01	0:00	0:00
b2 授業(補助)	0:07	0:07	0:02	0:02
c 授業準備	0:26	0:34	0:01	0:30
d 学習指導	0:03	0:03	0:00	0:00
e 成績処理	0:00	0:00	0:00	0:00
f 生徒指導(集団)	0:36	0:36	0:00	0:00
g 生徒指導(個別)	0:00	0:00	0:00	0:00
h 部活動・クラブ活動	0:00	0:00	0:00	0:00
i 児童会・生徒会指導	0:03	0:03	0:00	0:00
j 学校行事	0:09	0:09	0:00	0:00
k 学年・学級経営	0:07	0:09	0:09	0:14
l 学校経営	1:30	1:31	0:03	0:03
m1 職員会議・学年会などの会議	0:07	0:07	0:00	0:00
m2 個別の打ち合わせ	0:04	0:04	0:00	0:00
n1 事務(調査への回答)	0:07	0:07	0:00	0:00
n2 事務(学納金関連)	0:15	0:15	0:00	0:00
n3 事務(その他)	1:47	1:51	0:04	0:21
o 校内研修	0:10	0:10	0:00	0:00
p 保護者・PTA対応	0:03	0:03	0:00	0:00
q 地域対応	0:00	0:00	0:01	0:01
r 行政・関係団体対応	0:04	0:04	0:00	0:00
s 校務としての研修	0:13	0:13	0:00	0:00
t 会議・打合せ(校外)	0:19	0:19	0:00	0:00
u その他の校務	3:44	3:59	0:10	0:35
v 休憩	0:15	0:15	0:00	0:00
W その他	0:00	0:00	0:00	0:00
合計	10:11	10:41	0:32	1:49

⑪特別支援学級の担任教諭(合計)・勤務時間(持ち帰り含まない)

時間:分

小学校	平日		土日	
	教諭(合計)	特別支援学級の担任教諭	教諭(合計)	特別支援学級の担任教諭
回答数	5434	601	5434	601
a 朝の業務	0:35	0:38	0:02	0:02
b1 授業(主担当)	4:06	3:56	0:07	0:05
b2 授業(補助)	0:19	0:42	0:01	0:01
c 授業準備	1:17	1:05	0:13	0:07
d 学習指導	0:15	0:10	0:00	0:00
e 成績処理	0:33	0:08	0:05	0:00
f 生徒指導(集団)	1:00	1:02	0:02	0:01
g 生徒指導(個別)	0:05	0:07	0:00	0:00
h 部活動・クラブ活動	0:07	0:04	0:04	0:00
i 児童会・生徒会指導	0:03	0:03	0:00	0:00
j 学校行事	0:26	0:28	0:09	0:10
k 学年・学級経営	0:23	0:23	0:03	0:02
l 学校経営	0:22	0:18	0:03	0:02
m1 職員会議・学年会などの会議	0:20	0:20	0:00	0:00
m2 個別の打ち合わせ	0:04	0:07	0:00	0:00
n1 事務(調査への回答)	0:01	0:02	0:00	0:00
n2 事務(学納金関連)	0:01	0:01	0:00	0:00
n3 事務(その他)	0:15	0:19	0:02	0:02
o 校内研修	0:13	0:12	0:01	0:00
p 保護者・PTA対応	0:07	0:08	0:03	0:03
q 地域対応	0:01	0:00	0:02	0:00
r 行政・関係団体対応	0:02	0:01	0:00	0:00
s 校務としての研修	0:13	0:12	0:00	0:00
t 会議・打合せ(校外)	0:05	0:05	0:00	0:00
u その他の校務	0:09	0:11	0:01	0:01
v 休憩	0:03	0:03	0:00	0:00
W その他	0:01	0:00	0:00	0:00
合計	11:15	10:52	1:07	0:46

中学校	平日		土日	
	教諭(合計)	特別支援学級の担任教諭	教諭(合計)	特別支援学級の担任教諭
回答数	6420	529	6420	529
a 朝の業務	0:37	0:37	0:01	0:01
b1 授業(主担当)	3:05	3:12	0:03	0:02
b2 授業(補助)	0:21	0:44	0:00	0:00
c 授業準備	1:26	1:16	0:13	0:08
d 学習指導	0:09	0:09	0:01	0:00
e 成績処理	0:38	0:17	0:13	0:07
f 生徒指導(集団)	1:02	0:58	0:01	0:01
g 生徒指導(個別)	0:18	0:12	0:01	0:01
h 部活動・クラブ活動	0:41	0:33	2:09	1:27
i 児童会・生徒会指導	0:06	0:05	0:00	0:00
j 学校行事	0:27	0:35	0:11	0:10
k 学年・学級経営	0:37	0:26	0:04	0:02
l 学校経営	0:21	0:14	0:03	0:02
m1 職員会議・学年会などの会議	0:19	0:18	0:00	0:00
m2 個別の打ち合わせ	0:06	0:06	0:00	0:00
n1 事務(調査への回答)	0:01	0:02	0:00	0:00
n2 事務(学納金関連)	0:01	0:02	0:00	0:00
n3 事務(その他)	0:17	0:17	0:02	0:03
o 校内研修	0:06	0:05	0:00	0:00
p 保護者・PTA対応	0:10	0:09	0:03	0:02
q 地域対応	0:01	0:00	0:01	0:01
r 行政・関係団体対応	0:01	0:02	0:00	0:00
s 校務としての研修	0:12	0:08	0:01	0:00
t 会議・打合せ(校外)	0:07	0:08	0:01	0:00
u その他の校務	0:09	0:11	0:04	0:04
v 休憩	0:04	0:04	0:00	0:00
W その他	0:00	0:00	0:00	0:00
合計	11:32	10:58	3:22	2:22

⑫教諭(合計)・性別・勤務時間(持ち帰り含まない)

時間:分

小学校	平日		土日	
	男性	女性	男性	女性
回答数	2040	3379	2040	3379
a 朝の業務	0:34	0:36	0:02	0:02
b1 授業(主担当)	4:00	4:10	0:08	0:07
b2 授業(補助)	0:20	0:18	0:00	0:01
c 授業準備	1:23	1:14	0:14	0:13
d 学習指導	0:13	0:16	0:00	0:00
e 成績処理	0:28	0:36	0:05	0:05
f 生徒指導(集団)	0:57	1:02	0:02	0:01
g 生徒指導(個別)	0:05	0:05	0:00	0:00
h 部活動・クラブ活動	0:08	0:06	0:05	0:03
i 児童会・生徒会指導	0:03	0:03	0:00	0:00
j 学校行事	0:26	0:26	0:09	0:09
k 学年・学級経営	0:23	0:24	0:03	0:04
l 学校経営	0:31	0:17	0:04	0:02
m1 職員会議・学年会などの会議	0:20	0:20	0:00	0:00
m2 個別の打ち合わせ	0:04	0:05	0:00	0:00
n1 事務(調査への回答)	0:02	0:01	0:00	0:00
n2 事務(学納金関連)	0:01	0:01	0:00	0:00
n3 事務(その他)	0:17	0:13	0:02	0:02
o 校内研修	0:13	0:13	0:01	0:00
p 保護者・PTA対応	0:06	0:07	0:04	0:02
q 地域対応	0:01	0:00	0:03	0:02
r 行政・関係団体対応	0:02	0:01	0:00	0:00
s 校務としての研修	0:14	0:13	0:00	0:00
t 会議・打合せ(校外)	0:05	0:04	0:00	0:00
u その他の校務	0:11	0:08	0:02	0:01
v 休憩	0:04	0:02	0:00	0:00
W その他	0:01	0:00	0:00	0:00
合計	11:20	11:12	1:14	1:03

中学校	平日		土日	
	男性	女性	男性	女性
回答数	3734	2674	3734	2674
a 朝の業務	0:37	0:37	0:01	0:01
b1 授業(主担当)	3:03	3:08	0:03	0:03
b2 授業(補助)	0:21	0:22	0:00	0:00
c 授業準備	1:27	1:25	0:12	0:13
d 学習指導	0:09	0:11	0:01	0:01
e 成績処理	0:36	0:41	0:12	0:14
f 生徒指導(集団)	1:01	1:03	0:01	0:01
g 生徒指導(個別)	0:17	0:19	0:01	0:01
h 部活動・クラブ活動	0:49	0:30	2:38	1:29
i 児童会・生徒会指導	0:06	0:07	0:00	0:00
j 学校行事	0:26	0:28	0:11	0:12
k 学年・学級経営	0:36	0:39	0:03	0:04
l 学校経営	0:26	0:14	0:03	0:03
m1 職員会議・学年会などの会議	0:20	0:19	0:00	0:00
m2 個別の打ち合わせ	0:06	0:07	0:00	0:00
n1 事務(調査への回答)	0:02	0:01	0:00	0:00
n2 事務(学納金関連)	0:01	0:02	0:00	0:00
n3 事務(その他)	0:19	0:14	0:02	0:02
o 校内研修	0:05	0:06	0:00	0:00
p 保護者・PTA対応	0:09	0:10	0:03	0:02
q 地域対応	0:01	0:00	0:01	0:01
r 行政・関係団体対応	0:02	0:01	0:00	0:00
s 校務としての研修	0:11	0:12	0:01	0:01
t 会議・打合せ(校外)	0:07	0:07	0:01	0:01
u その他の校務	0:10	0:09	0:04	0:03
v 休憩	0:05	0:03	0:00	0:00
W その他	0:00	0:01	0:00	0:00
合計	11:38	11:24	3:50	2:43

⑬教諭(合計)・年齢階層別・勤務時間(持ち帰り含まない)

時間:分

小学校	平日					土日				
	30歳以下	31~40歳	41歳~50歳	51歳~60歳	61歳以上	30歳以下	31~40歳	41歳~50歳	51歳~60歳	61歳以上
回答数	1399	1231	1342	1376	56	1399	1231	1342	1376	56
a 朝の業務	0:40	0:34	0:33	0:34	0:27	0:02	0:02	0:01	0:02	0:03
b1 授業(主担当)	4:17	4:15	4:01	3:54	3:24	0:10	0:09	0:05	0:05	0:02
b2 授業(補助)	0:15	0:17	0:19	0:24	0:34	0:01	0:00	0:00	0:01	0:04
c 授業準備	1:38	1:21	1:07	1:03	1:16	0:19	0:14	0:11	0:09	0:04
d 学習指導	0:14	0:14	0:15	0:16	0:14	0:00	0:00	0:00	0:00	0:00
e 成績処理	0:39	0:31	0:30	0:31	0:29	0:07	0:06	0:04	0:03	0:03
f 生徒指導(集団)	1:01	0:59	1:00	1:03	0:46	0:02	0:01	0:01	0:01	0:02
g 生徒指導(個別)	0:04	0:05	0:05	0:05	0:05	0:00	0:00	0:00	0:00	0:00
h 部活動・クラブ活動	0:08	0:08	0:05	0:04	0:12	0:07	0:04	0:03	0:02	0:12
i 児童会・生徒会指導	0:03	0:03	0:04	0:03	0:02	0:00	0:00	0:00	0:00	0:00
j 学校行事	0:29	0:25	0:24	0:25	0:40	0:09	0:09	0:08	0:10	0:20
k 学年・学級経営	0:29	0:22	0:22	0:22	0:13	0:04	0:03	0:03	0:03	0:02
l 学校経営	0:14	0:18	0:29	0:27	0:21	0:02	0:02	0:04	0:03	0:01
m1 職員会議・学年会などの会議	0:21	0:22	0:19	0:18	0:18	0:01	0:00	0:00	0:00	0:01
m2 個別の打ち合わせ	0:03	0:05	0:05	0:04	0:03	0:00	0:00	0:00	0:00	0:00
n1 事務(調査への回答)	0:01	0:01	0:02	0:02	0:00	0:00	0:00	0:00	0:00	0:00
n2 事務(学納金関連)	0:00	0:01	0:01	0:01	0:00	0:00	0:00	0:00	0:00	0:00
n3 事務(その他)	0:09	0:12	0:19	0:19	0:11	0:01	0:02	0:03	0:02	0:01
o 校内研修	0:14	0:12	0:14	0:13	0:07	0:00	0:01	0:00	0:01	0:01
p 保護者・PTA対応	0:06	0:07	0:06	0:06	0:04	0:04	0:03	0:02	0:03	0:00
q 地域対応	0:00	0:01	0:01	0:00	0:00	0:03	0:03	0:02	0:01	0:07
r 行政・関係団体対応	0:01	0:01	0:02	0:02	0:00	0:00	0:00	0:00	0:00	0:00
s 校務としての研修	0:16	0:14	0:12	0:11	0:10	0:01	0:00	0:00	0:00	0:00
t 会議・打合せ(校外)	0:04	0:05	0:05	0:05	0:02	0:00	0:00	0:00	0:00	0:00
u その他の校務	0:08	0:09	0:11	0:10	0:15	0:02	0:01	0:02	0:01	0:01
v 休憩	0:02	0:02	0:03	0:04	0:07	0:00	0:00	0:00	0:00	0:00
W その他	0:01	0:01	0:00	0:00	0:00	0:00	0:00	0:00	0:00	0:00
合計	11:49	11:16	11:03	10:56	10:07	1:24	1:09	0:59	0:57	1:11

中学校	平日					土日				
	30歳以下	31~40歳	41歳~50歳	51歳~60歳	61歳以上	30歳以下	31~40歳	41歳~50歳	51歳~60歳	61歳以上
回答数	1556	1483	1506	1757	69	1556	1483	1506	1757	69
a 朝の業務	0:39	0:38	0:36	0:36	0:33	0:01	0:01	0:01	0:01	0:02
b1 授業(主担当)	3:11	3:09	3:00	3:02	2:39	0:03	0:04	0:02	0:02	0:03
b2 授業(補助)	0:20	0:19	0:22	0:23	0:22	0:00	0:00	0:00	0:00	0:00
c 授業準備	1:47	1:23	1:14	1:20	1:30	0:18	0:14	0:09	0:09	0:07
d 学習指導	0:09	0:09	0:10	0:10	0:05	0:01	0:01	0:01	0:01	0:00
e 成績処理	0:43	0:38	0:33	0:37	0:44	0:17	0:11	0:09	0:14	0:03
f 生徒指導(集団)	1:01	1:02	1:03	1:01	0:58	0:01	0:01	0:01	0:01	0:03
g 生徒指導(個別)	0:20	0:22	0:16	0:15	0:08	0:02	0:01	0:00	0:01	0:00
h 部活動・クラブ活動	0:50	0:46	0:36	0:33	0:28	2:56	2:29	1:48	1:34	1:17
i 児童会・生徒会指導	0:08	0:07	0:05	0:05	0:03	0:01	0:01	0:00	0:00	0:03
j 学校行事	0:30	0:29	0:26	0:23	0:15	0:12	0:11	0:11	0:11	0:24
k 学年・学級経営	0:45	0:42	0:36	0:29	0:16	0:04	0:05	0:03	0:03	0:01
l 学校経営	0:12	0:16	0:28	0:27	0:27	0:01	0:04	0:04	0:04	0:02
m1 職員会議・学年会などの会議	0:16	0:19	0:20	0:22	0:17	0:00	0:00	0:00	0:00	0:00
m2 個別の打ち合わせ	0:05	0:08	0:07	0:06	0:03	0:00	0:00	0:00	0:00	0:00
n1 事務(調査への回答)	0:01	0:01	0:02	0:02	0:02	0:00	0:00	0:00	0:00	0:00
n2 事務(学納金関連)	0:01	0:01	0:02	0:02	0:00	0:00	0:00	0:00	0:00	0:00
n3 事務(その他)	0:13	0:15	0:20	0:20	0:20	0:02	0:02	0:03	0:03	0:00
o 校内研修	0:06	0:05	0:06	0:05	0:02	0:00	0:00	0:00	0:00	0:00
p 保護者・PTA対応	0:11	0:11	0:10	0:08	0:03	0:03	0:04	0:02	0:02	0:01
q 地域対応	0:00	0:01	0:01	0:00	0:00	0:01	0:01	0:01	0:01	0:00
r 行政・関係団体対応	0:00	0:01	0:02	0:02	0:00	0:00	0:00	0:00	0:00	0:00
s 校務としての研修	0:15	0:14	0:11	0:08	0:05	0:02	0:01	0:00	0:01	0:00
t 会議・打合せ(校外)	0:04	0:08	0:09	0:07	0:05	0:01	0:01	0:01	0:01	0:00
u その他の校務	0:06	0:09	0:12	0:10	0:26	0:04	0:05	0:04	0:02	0:00
v 休憩	0:02	0:03	0:04	0:05	0:11	0:00	0:00	0:00	0:00	0:00
W その他	0:01	0:00	0:00	0:00	0:02	0:00	0:00	0:00	0:00	0:00
合計	12:08	11:43	11:18	11:07	10:05	4:20	3:49	2:52	2:40	2:14

⑭教諭(合計)・学級担任の有無別・勤務時間(持ち帰り含まない)

時間:分

小学校	平日		土日	
	学級担任をしている	学級担任をしていない	学級担任をしている	学級担任をしていない
回答数	4662	753	4662	753
a 朝の業務	0:38	0:19	0:02	0:00
b1 授業(主担当)	4:23	2:25	0:08	0:02
b2 授業(補助)	0:15	0:42	0:01	0:01
c 授業準備	1:19	1:11	0:14	0:07
d 学習指導	0:16	0:12	0:00	0:00
e 成績処理	0:35	0:18	0:05	0:01
f 生徒指導(集団)	1:04	0:40	0:02	0:01
g 生徒指導(個別)	0:05	0:08	0:00	0:00
h 部活動・クラブ活動	0:06	0:08	0:04	0:04
i 児童会・生徒会指導	0:03	0:04	0:00	0:00
j 学校行事	0:25	0:28	0:08	0:13
k 学年・学級経営	0:26	0:06	0:04	0:01
l 学校経営	0:13	1:17	0:02	0:09
m1 職員会議・学年会などの会議	0:21	0:16	0:00	0:00
m2 個別の打ち合わせ	0:03	0:09	0:00	0:00
n1 事務(調査への回答)	0:01	0:04	0:00	0:00
n2 事務(学納金関連)	0:01	0:02	0:00	0:00
n3 事務(その他)	0:10	0:41	0:01	0:06
o 校内研修	0:13	0:15	0:00	0:01
p 保護者・PTA対応	0:07	0:06	0:03	0:03
q 地域対応	0:00	0:01	0:02	0:03
r 行政・関係団体対応	0:01	0:04	0:00	0:00
s 校務としての研修	0:12	0:18	0:00	0:00
t 会議・打合せ(校外)	0:04	0:10	0:00	0:00
u その他の校務	0:08	0:21	0:01	0:02
v 休憩	0:02	0:10	0:00	0:00
W その他	0:01	0:00	0:00	0:00
合計	11:22	10:35	1:07	1:06

中学校	平日		土日	
	学級担任をしている	学級担任をしていない	学級担任をしている	学級担任をしていない
回答数	4058	2238	4058	2238
a 朝の業務	0:40	0:32	0:01	0:01
b1 授業(主担当)	3:16	2:46	0:03	0:02
b2 授業(補助)	0:19	0:24	0:00	0:00
c 授業準備	1:26	1:27	0:14	0:11
d 学習指導	0:09	0:10	0:01	0:01
e 成績処理	0:37	0:39	0:14	0:11
f 生徒指導(集団)	1:04	0:58	0:01	0:01
g 生徒指導(個別)	0:21	0:12	0:01	0:00
h 部活動・クラブ活動	0:42	0:38	2:20	1:50
i 児童会・生徒会指導	0:07	0:06	0:00	0:00
j 学校行事	0:29	0:23	0:11	0:12
k 学年・学級経営	0:50	0:16	0:05	0:02
l 学校経営	0:11	0:39	0:02	0:06
m1 職員会議・学年会などの会議	0:18	0:22	0:00	0:00
m2 個別の打ち合わせ	0:06	0:07	0:00	0:00
n1 事務(調査への回答)	0:01	0:02	0:00	0:00
n2 事務(学納金関連)	0:01	0:02	0:00	0:00
n3 事務(その他)	0:12	0:25	0:02	0:03
o 校内研修	0:05	0:06	0:00	0:00
p 保護者・PTA対応	0:12	0:06	0:03	0:02
q 地域対応	0:00	0:01	0:01	0:01
r 行政・関係団体対応	0:01	0:02	0:00	0:00
s 校務としての研修	0:11	0:13	0:01	0:01
t 会議・打合せ(校外)	0:06	0:09	0:01	0:01
u その他の校務	0:07	0:14	0:04	0:03
v 休憩	0:02	0:07	0:00	0:00
W その他	0:01	0:00	0:00	0:00
合計	11:43	11:13	3:34	3:02

⑮教諭(合計)・クラス人数別(担任のみ)・勤務時間(持ち帰り含まない)

時間:分

小学校	平日								土日							
	1~5人	6~10人	11~15人	16~20人	21~25人	26~30人	31~35人	36人以上	1~5人	6~10人	11~15人	16~20人	21~25人	26~30人	31~35人	36人以上
回答数	377	240	119	201	546	1220	1422	510	377	240	119	201	546	1220	1422	510
a 朝の業務	0:39	0:37	0:37	0:39	0:39	0:39	0:38	0:37	0:02	0:01	0:03	0:02	0:02	0:01	0:02	0:02
b1 授業(主担当)	3:55	4:15	4:19	4:20	4:24	4:25	4:28	4:33	0:05	0:04	0:16	0:08	0:09	0:06	0:10	0:09
b2 授業(補助)	0:42	0:28	0:19	0:14	0:10	0:11	0:11	0:13	0:01	0:00	0:01	0:00	0:00	0:00	0:01	0:01
c 授業準備	1:04	1:00	1:20	1:25	1:27	1:19	1:21	1:18	0:06	0:10	0:18	0:15	0:19	0:14	0:15	0:16
d 学習指導	0:09	0:13	0:16	0:13	0:16	0:17	0:17	0:14	0:00	0:00	0:02	0:01	0:00	0:00	0:00	0:00
e 成績処理	0:08	0:10	0:18	0:24	0:36	0:39	0:45	0:42	0:00	0:01	0:02	0:07	0:06	0:05	0:08	0:07
f 生徒指導(集団)	1:06	0:58	1:02	1:06	1:09	1:05	1:03	0:59	0:02	0:01	0:03	0:02	0:03	0:01	0:02	0:02
g 生徒指導(個別)	0:06	0:06	0:03	0:03	0:05	0:04	0:04	0:04	0:00	0:00	0:00	0:00	0:00	0:00	0:00	0:00
h 部活動・クラブ活動	0:04	0:03	0:05	0:09	0:05	0:07	0:06	0:08	0:00	0:00	0:02	0:02	0:03	0:04	0:05	0:08
i 児童会・生徒会指導	0:04	0:03	0:03	0:03	0:03	0:03	0:03	0:03	0:00	0:00	0:00	0:00	0:00	0:00	0:00	0:00
j 学校行事	0:27	0:27	0:33	0:28	0:25	0:25	0:24	0:24	0:07	0:11	0:14	0:17	0:11	0:06	0:07	0:07
k 学年・学級経営	0:23	0:27	0:20	0:28	0:26	0:28	0:26	0:26	0:01	0:02	0:06	0:06	0:03	0:04	0:04	0:05
l 学校経営	0:18	0:15	0:13	0:13	0:13	0:13	0:12	0:12	0:02	0:01	0:06	0:01	0:02	0:01	0:02	0:02
m1 職員会議・学年会などの会議	0:16	0:22	0:14	0:13	0:17	0:22	0:23	0:23	0:00	0:00	0:00	0:00	0:00	0:00	0:01	0:00
m2 個別の打ち合わせ	0:06	0:07	0:02	0:03	0:03	0:03	0:03	0:04	0:00	0:00	0:00	0:00	0:00	0:00	0:00	0:00
n1 事務(調査への回答)	0:01	0:02	0:01	0:01	0:01	0:01	0:01	0:01	0:00	0:00	0:00	0:00	0:00	0:00	0:00	0:00
n2 事務(学納金関連)	0:01	0:01	0:00	0:00	0:00	0:01	0:00	0:01	0:00	0:00	0:00	0:00	0:00	0:00	0:00	0:00
n3 事務(その他)	0:19	0:15	0:08	0:10	0:09	0:09	0:09	0:09	0:01	0:03	0:02	0:01	0:01	0:01	0:02	0:01
o 校内研修	0:11	0:12	0:10	0:14	0:14	0:13	0:14	0:11	0:00	0:00	0:00	0:00	0:00	0:01	0:00	0:00
p 保護者・PTA対応	0:06	0:09	0:05	0:06	0:08	0:06	0:06	0:07	0:03	0:02	0:02	0:02	0:06	0:02	0:02	0:02
q 地域対応	0:01	0:00	0:01	0:00	0:01	0:00	0:00	0:01	0:00	0:00	0:00	0:02	0:01	0:02	0:02	0:04
r 行政・関係団体対応	0:01	0:01	0:01	0:01	0:00	0:01	0:01	0:02	0:00	0:00	0:00	0:00	0:00	0:00	0:00	0:00
s 校務としての研修	0:10	0:13	0:18	0:13	0:11	0:12	0:13	0:13	0:00	0:00	0:00	0:01	0:01	0:00	0:00	0:00
t 会議・打合せ(校外)	0:05	0:03	0:06	0:04	0:03	0:03	0:03	0:05	0:00	0:00	0:00	0:00	0:00	0:00	0:00	0:00
u その他の校務	0:11	0:10	0:07	0:08	0:07	0:06	0:07	0:09	0:01	0:01	0:00	0:03	0:02	0:01	0:01	0:02
v 休憩	0:03	0:03	0:02	0:02	0:02	0:01	0:01	0:02	0:00	0:00	0:00	0:00	0:00	0:00	0:00	0:00
w その他	0:00	0:00	0:00	0:01	0:01	0:01	0:01	0:01	0:00	0:00	0:00	0:00	0:00	0:00	0:00	0:00
合計	10:46	10:52	10:53	11:10	11:24	11:26	11:33	11:33	0:41	0:47	1:25	1:18	1:19	1:00	1:14	1:16

中学校	平日								土日							
	1~5人	6~10人	11~15人	16~20人	21~25人	26~30人	31~35人	36人以上	1~5人	6~10人	11~15人	16~20人	21~25人	26~30人	31~35人	36人以上
回答数	365	124	42	42	147	541	1482	1295	365	124	42	42	147	541	1482	1295
a 朝の業務	0:37	0:38	0:37	0:36	0:37	0:43	0:40	0:39	0:00	0:01	0:04	0:00	0:00	0:00	0:01	0:02
b1 授業(主担当)	3:08	3:20	2:49	2:47	2:57	3:10	3:20	3:19	0:01	0:04	0:12	0:00	0:00	0:02	0:04	0:04
b2 授業(補助)	0:39	0:39	0:47	0:38	0:29	0:16	0:15	0:15	0:00	0:00	0:01	0:00	0:00	0:00	0:00	0:00
c 授業準備	1:18	1:23	1:16	1:38	1:22	1:25	1:24	1:31	0:08	0:09	0:11	0:07	0:12	0:14	0:14	0:16
d 学習指導	0:09	0:08	0:06	0:09	0:11	0:11	0:08	0:09	0:00	0:00	0:00	0:00	0:02	0:01	0:00	0:01
e 成績処理	0:18	0:16	0:18	0:21	0:26	0:34	0:41	0:44	0:06	0:09	0:02	0:04	0:04	0:14	0:14	0:18
f 生徒指導(集団)	1:00	1:01	0:49	0:48	1:04	1:06	1:07	1:03	0:01	0:00	0:02	0:00	0:00	0:00	0:01	0:02
g 生徒指導(個別)	0:12	0:14	0:09	0:15	0:18	0:21	0:23	0:24	0:02	0:00	0:00	0:04	0:01	0:01	0:02	0:01
h 部活動・クラブ活動	0:35	0:29	0:27	0:37	0:41	0:42	0:42	0:46	1:36	1:06	1:16	1:58	2:14	2:18	2:35	2:27
i 児童会・生徒会指導	0:04	0:06	0:05	0:08	0:06	0:05	0:07	0:07	0:00	0:00	0:01	0:00	0:00	0:00	0:01	0:00
j 学校行事	0:33	0:20	1:14	0:59	0:31	0:28	0:27	0:29	0:12	0:04	0:31	0:17	0:07	0:04	0:08	0:18
k 学年・学級経営	0:24	0:35	0:35	0:47	0:52	0:53	0:55	0:52	0:02	0:00	0:04	0:00	0:04	0:04	0:06	0:05
l 学校経営	0:15	0:12	0:13	0:13	0:10	0:09	0:11	0:11	0:01	0:01	0:06	0:05	0:01	0:02	0:02	0:03
m1 職員会議・学年会などの会議	0:16	0:20	0:17	0:13	0:12	0:18	0:17	0:19	0:00	0:00	0:00	0:00	0:00	0:00	0:00	0:00
m2 個別の打ち合わせ	0:06	0:06	0:07	0:06	0:08	0:05	0:06	0:06	0:00	0:01	0:00	0:00	0:00	0:00	0:00	0:00
n1 事務(調査への回答)	0:02	0:01	0:02	0:01	0:01	0:01	0:01	0:01	0:00	0:00	0:00	0:00	0:00	0:00	0:00	0:00
n2 事務(学納金関連)	0:03	0:01	0:03	0:01	0:00	0:01	0:01	0:00	0:00	0:00	0:00	0:00	0:00	0:00	0:00	0:00
n3 事務(その他)	0:19	0:14	0:19	0:12	0:09	0:13	0:11	0:11	0:02	0:03	0:06	0:01	0:00	0:01	0:02	0:02
o 校内研修	0:05	0:06	0:01	0:06	0:06	0:06	0:05	0:05	0:00	0:00	0:00	0:00	0:01	0:00	0:00	0:00
p 保護者・PTA対応	0:08	0:10	0:11	0:07	0:12	0:12	0:12	0:12	0:03	0:01	0:01	0:01	0:02	0:02	0:03	0:04
q 地域対応	0:00	0:00	0:00	0:00	0:00	0:01	0:00	0:00	0:01	0:00	0:00	0:00	0:00	0:01	0:01	0:01
r 行政・関係団体対応	0:02	0:02	0:00	0:01	0:01	0:01	0:01	0:01	0:01	0:00	0:00	0:00	0:01	0:00	0:00	0:00
s 校務としての研修	0:10	0:08	0:09	0:13	0:14	0:12	0:11	0:12	0:02	0:00	0:00	0:00	0:01	0:01	0:00	0:01
t 会議・打合せ(校外)	0:08	0:11	0:13	0:05	0:09	0:07	0:05	0:05	0:01	0:00	0:00	0:00	0:04	0:01	0:02	0:01
u その他の校務	0:10	0:14	0:14	0:05	0:12	0:08	0:06	0:06	0:05	0:03	0:00	0:06	0:03	0:05	0:04	0:03
v 休憩	0:05	0:03	0:04	0:03	0:03	0:01	0:02	0:02	0:00	0:00	0:00	0:00	0:00	0:00	0:00	0:00
w その他	0:01	0:01	0:00	0:00	0:00	0:00	0:01	0:00	0:00	0:00	0:00	0:00	0:00	0:00	0:00	0:00
合計	10:52	11:06	11:13	11:16	11:20	11:42	11:50	11:58	2:35	1:52	2:41	2:49	3:09	3:21	3:49	3:55

⑩教諭(合計)・担当学年別・勤務時間(持ち帰り含まない)

時間:分

小学校	平日						土日					
	1年生	2年生	3年生	4年生	5年生	6年生	1年生	2年生	3年生	4年生	5年生	6年生
回答数	692	666	641	631	665	678	692	666	641	631	665	678
a 朝の業務	0:40	0:39	0:39	0:38	0:36	0:37	0:02	0:02	0:02	0:02	0:02	0:02
b1 授業(主担当)	4:24	4:30	4:36	4:32	4:19	4:20	0:09	0:09	0:09	0:08	0:08	0:08
b2 授業(補助)	0:08	0:09	0:11	0:11	0:14	0:16	0:00	0:00	0:00	0:00	0:01	0:01
c 授業準備	1:11	1:20	1:24	1:21	1:23	1:25	0:13	0:15	0:18	0:17	0:14	0:15
d 学習指導	0:16	0:17	0:15	0:17	0:16	0:17	0:00	0:00	0:00	0:00	0:00	0:00
e 成績処理	0:46	0:41	0:41	0:38	0:38	0:34	0:07	0:05	0:07	0:06	0:06	0:07
f 生徒指導(集団)	1:08	1:07	1:01	1:03	1:04	1:03	0:02	0:01	0:01	0:02	0:02	0:02
g 生徒指導(個別)	0:02	0:04	0:04	0:04	0:05	0:06	0:00	0:00	0:00	0:00	0:00	0:00
h 部活動・クラブ活動	0:05	0:06	0:07	0:07	0:07	0:09	0:02	0:02	0:05	0:05	0:06	0:07
i 児童会・生徒会指導	0:03	0:03	0:02	0:02	0:04	0:04	0:00	0:00	0:00	0:00	0:00	0:00
j 学校行事	0:23	0:21	0:18	0:26	0:33	0:30	0:06	0:07	0:07	0:07	0:10	0:11
k 学年・学級経営	0:31	0:27	0:25	0:25	0:28	0:27	0:05	0:03	0:04	0:03	0:05	0:04
l 学校経営	0:11	0:12	0:12	0:13	0:13	0:14	0:02	0:01	0:02	0:03	0:03	0:02
m1 職員会議・学年会などの会議	0:22	0:20	0:20	0:21	0:20	0:21	0:00	0:00	0:00	0:01	0:01	0:00
m2 個別の打ち合わせ	0:02	0:02	0:03	0:03	0:04	0:03	0:00	0:00	0:00	0:00	0:00	0:00
n1 事務(調査への回答)	0:01	0:00	0:01	0:01	0:01	0:01	0:00	0:00	0:00	0:00	0:00	0:00
n2 事務(学納金関連)	0:01	0:00	0:00	0:00	0:01	0:01	0:00	0:00	0:00	0:00	0:00	0:00
n3 事務(その他)	0:08	0:10	0:08	0:09	0:09	0:10	0:01	0:01	0:01	0:01	0:01	0:02
o 校内研修	0:12	0:14	0:12	0:14	0:14	0:13	0:00	0:01	0:00	0:01	0:00	0:01
p 保護者・PTA対応	0:07	0:06	0:07	0:06	0:07	0:07	0:02	0:03	0:02	0:02	0:03	0:03
q 地域対応	0:00	0:00	0:00	0:00	0:01	0:00	0:02	0:02	0:02	0:02	0:02	0:02
r 行政・関係団体対応	0:01	0:01	0:02	0:01	0:01	0:01	0:00	0:00	0:00	0:00	0:00	0:00
s 校務としての研修	0:12	0:13	0:12	0:13	0:12	0:13	0:00	0:00	0:00	0:01	0:00	0:01
t 会議・打合せ(校外)	0:03	0:03	0:05	0:02	0:03	0:04	0:00	0:00	0:00	0:00	0:00	0:00
u その他の校務	0:07	0:05	0:07	0:07	0:07	0:08	0:01	0:01	0:01	0:01	0:02	0:02
v 休憩	0:01	0:01	0:01	0:01	0:02	0:01	0:00	0:00	0:00	0:00	0:00	0:00
W その他	0:00	0:01	0:01	0:01	0:01	0:00	0:00	0:00	0:00	0:00	0:00	0:00
合計	11:17	11:22	11:26	11:26	11:33	11:37	1:06	1:03	1:11	1:09	1:15	1:19

中学校	平日			土日		
	1年生	2年生	3年生	1年生	2年生	3年生
回答数	1083	1107	1197	1083	1107	1197
a 朝の業務	0:41	0:40	0:40	0:01	0:01	0:01
b1 授業(主担当)	3:16	3:18	3:13	0:03	0:03	0:04
b2 授業(補助)	0:15	0:16	0:15	0:00	0:00	0:00
c 授業準備	1:28	1:29	1:23	0:15	0:15	0:14
d 学習指導	0:09	0:08	0:10	0:01	0:01	0:00
e 成績処理	0:35	0:34	0:51	0:15	0:13	0:16
f 生徒指導(集団)	1:06	1:05	1:05	0:01	0:02	0:01
g 生徒指導(個別)	0:20	0:19	0:28	0:01	0:01	0:01
h 部活動・クラブ活動	0:45	0:45	0:40	2:23	2:35	2:28
i 児童会・生徒会指導	0:07	0:08	0:06	0:00	0:00	0:01
j 学校行事	0:25	0:36	0:24	0:10	0:13	0:12
k 学年・学級経営	0:57	0:53	0:52	0:05	0:05	0:05
l 学校経営	0:09	0:12	0:12	0:02	0:02	0:03
m1 職員会議・学年会などの会議	0:15	0:18	0:19	0:00	0:00	0:00
m2 個別の打ち合わせ	0:06	0:06	0:05	0:00	0:00	0:00
n1 事務(調査への回答)	0:01	0:01	0:01	0:00	0:00	0:00
n2 事務(学納金関連)	0:01	0:00	0:00	0:00	0:00	0:00
n3 事務(その他)	0:12	0:11	0:12	0:02	0:02	0:02
o 校内研修	0:05	0:05	0:05	0:00	0:00	0:00
p 保護者・PTA対応	0:12	0:10	0:15	0:02	0:03	0:02
q 地域対応	0:00	0:00	0:00	0:01	0:01	0:01
r 行政・関係団体対応	0:00	0:01	0:01	0:00	0:00	0:00
s 校務としての研修	0:13	0:12	0:10	0:01	0:02	0:00
t 会議・打合せ(校外)	0:04	0:05	0:07	0:01	0:02	0:01
u その他の校務	0:06	0:06	0:07	0:03	0:03	0:04
v 休憩	0:02	0:02	0:02	0:00	0:00	0:00
W その他	0:01	0:01	0:00	0:00	0:00	0:00
合計	11:42	11:52	11:56	3:37	3:55	3:46

⑰中学校教諭(合計)・部活顧問の有無別・勤務時間(持ち帰り含まない)

時間:分

中学校	平日		
	運動部顧問	文化部顧問	顧問をしていない
回答数	4686	1355	371
a 朝の業務	0:37	0:37	0:36
b1 授業(主担当)	3:05	3:07	2:56
b2 授業(補助)	0:20	0:24	0:22
c 授業準備	1:27	1:23	1:22
d 学習指導	0:09	0:11	0:09
e 成績処理	0:38	0:40	0:34
f 生徒指導(集団)	1:03	1:00	0:55
g 生徒指導(個別)	0:19	0:16	0:18
h 部活動・クラブ活動	0:46	0:34	0:05
i 児童会・生徒会指導	0:07	0:06	0:05
j 学校行事	0:26	0:30	0:24
k 学年・学級経営	0:39	0:32	0:32
l 学校経営	0:21	0:17	0:31
m1 職員会議・学年会などの会議	0:19	0:19	0:18
m2 個別の打ち合わせ	0:06	0:07	0:07
n1 事務(調査への回答)	0:01	0:02	0:01
n2 事務(学納金関連)	0:01	0:02	0:01
n3 事務(その他)	0:17	0:16	0:24
o 校内研修	0:06	0:06	0:05
p 保護者・PTA対応	0:10	0:09	0:09
q 地域対応	0:01	0:01	0:00
r 行政・関係団体対応	0:01	0:01	0:02
s 校務としての研修	0:12	0:11	0:09
t 会議・打合せ(校外)	0:07	0:08	0:08
u その他の校務	0:09	0:09	0:14
v 休憩	0:04	0:04	0:07
W その他	0:00	0:01	0:00
合計	11:40	11:19	10:40

中学校	土日		
	運動部顧問	文化部顧問	顧問をしていない
回答数	4686	1355	371
a 朝の業務	0:01	0:01	0:00
b1 授業(主担当)	0:03	0:04	0:03
b2 授業(補助)	0:00	0:00	0:00
c 授業準備	0:14	0:11	0:04
d 学習指導	0:01	0:01	0:00
e 成績処理	0:13	0:14	0:07
f 生徒指導(集団)	0:01	0:01	0:00
g 生徒指導(個別)	0:01	0:00	0:00
h 部活動・クラブ活動	2:35	1:12	0:15
i 児童会・生徒会指導	0:00	0:00	0:00
j 学校行事	0:12	0:14	0:02
k 学年・学級経営	0:04	0:04	0:02
l 学校経営	0:03	0:03	0:04
m1 職員会議・学年会などの会議	0:00	0:00	0:00
m2 個別の打ち合わせ	0:00	0:00	0:00
n1 事務(調査への回答)	0:00	0:00	0:00
n2 事務(学納金関連)	0:00	0:00	0:00
n3 事務(その他)	0:02	0:03	0:01
o 校内研修	0:00	0:00	0:00
p 保護者・PTA対応	0:03	0:03	0:00
q 地域対応	0:01	0:01	0:00
r 行政・関係団体対応	0:00	0:00	0:00
s 校務としての研修	0:01	0:00	0:00
t 会議・打合せ(校外)	0:01	0:01	0:01
u その他の校務	0:04	0:03	0:03
v 休憩	0:00	0:00	0:00
W その他	0:00	0:00	0:00
合計	3:50	2:26	0:52

⑩教諭(合計)・主任別・勤務時間(持ち帰り含まない)

時間:分

小学校	平日					土日				
	教諭(合計)	教務主任	生活・生徒指導主任	学年主任	研究主任	教諭全体	教務主任	生活・生徒指導主任	学年主任	研究主任
回答数	5434	292	278	1474	280	5434	292	278	1474	280
a 朝の業務	0:35	0:27	0:30	0:38	0:34	0:02	0:01	0:01	0:02	0:02
b1 授業(主担当)	4:06	2:33	3:49	4:28	4:09	0:07	0:04	0:06	0:09	0:09
b2 授業(補助)	0:19	0:26	0:21	0:12	0:16	0:01	0:01	0:01	0:01	0:01
c 授業準備	1:17	0:47	1:10	1:12	1:17	0:13	0:07	0:11	0:13	0:18
d 学習指導	0:15	0:12	0:16	0:16	0:17	0:00	0:00	0:00	0:00	0:00
e 成績処理	0:33	0:15	0:29	0:38	0:26	0:05	0:03	0:06	0:06	0:06
f 生徒指導(集団)	1:00	0:43	1:09	1:05	0:59	0:02	0:01	0:02	0:02	0:01
g 生徒指導(個別)	0:05	0:07	0:10	0:05	0:04	0:00	0:00	0:00	0:00	0:00
h 部活動・クラブ活動	0:07	0:05	0:10	0:05	0:05	0:04	0:03	0:07	0:03	0:03
i 児童会・生徒会指導	0:03	0:03	0:03	0:03	0:04	0:00	0:00	0:00	0:00	0:00
j 学校行事	0:26	0:28	0:29	0:27	0:21	0:09	0:10	0:10	0:08	0:08
k 学年・学級経営	0:23	0:09	0:22	0:26	0:22	0:03	0:00	0:04	0:05	0:03
l 学校経営	0:22	2:04	0:25	0:13	0:27	0:03	0:19	0:03	0:02	0:05
m1 職員会議・学年会などの会議	0:20	0:20	0:17	0:22	0:19	0:00	0:00	0:00	0:00	0:00
m2 個別の打ち合わせ	0:04	0:05	0:09	0:03	0:04	0:00	0:00	0:00	0:00	0:00
n1 事務(調査への回答)	0:01	0:05	0:03	0:01	0:01	0:00	0:00	0:00	0:00	0:00
n2 事務(学納金関連)	0:01	0:02	0:00	0:00	0:00	0:00	0:00	0:00	0:00	0:00
n3 事務(その他)	0:15	1:02	0:14	0:10	0:16	0:02	0:11	0:02	0:01	0:02
o 校内研修	0:13	0:15	0:13	0:13	0:20	0:01	0:01	0:01	0:01	0:03
p 保護者・PTA対応	0:07	0:08	0:06	0:07	0:07	0:03	0:05	0:03	0:03	0:03
q 地域対応	0:01	0:01	0:01	0:00	0:01	0:02	0:04	0:01	0:02	0:02
r 行政・関係団体対応	0:02	0:04	0:01	0:01	0:02	0:00	0:01	0:00	0:00	0:00
s 校務としての研修	0:13	0:17	0:14	0:10	0:15	0:00	0:01	0:00	0:00	0:00
t 会議・打合せ(校外)	0:05	0:09	0:05	0:04	0:06	0:00	0:00	0:00	0:00	0:00
u その他の校務	0:09	0:18	0:08	0:06	0:10	0:01	0:04	0:01	0:01	0:00
v 休憩	0:03	0:09	0:03	0:01	0:03	0:00	0:00	0:00	0:00	0:00
W その他	0:01	0:00	0:01	0:00	0:01	0:00	0:00	0:00	0:00	0:00
合計	11:15	11:18	11:08	11:20	11:16	1:07	1:27	1:10	1:07	1:15

中学校	平日					土日				
	教諭(合計)	教務主任	生活・生徒指導主任	学年主任	研究主任	教諭全体	教務主任	生活・生徒指導主任	学年主任	研究主任
回答数	6420	280	285	869	260	6420	280	285	869	260
a 朝の業務	0:37	0:31	0:31	0:36	0:36	0:01	0:01	0:01	0:01	0:01
b1 授業(主担当)	3:05	2:22	2:28	2:55	3:01	0:03	0:03	0:02	0:03	0:03
b2 授業(補助)	0:21	0:18	0:19	0:24	0:19	0:00	0:00	0:00	0:00	0:00
c 授業準備	1:26	1:05	1:08	1:22	1:32	0:13	0:09	0:09	0:11	0:16
d 学習指導	0:09	0:08	0:09	0:10	0:11	0:01	0:01	0:01	0:01	0:02
e 成績処理	0:38	0:29	0:27	0:36	0:34	0:13	0:09	0:09	0:12	0:15
f 生徒指導(集団)	1:02	0:41	1:13	1:03	1:01	0:01	0:00	0:03	0:01	0:01
g 生徒指導(個別)	0:18	0:06	0:22	0:18	0:13	0:01	0:00	0:00	0:01	0:01
h 部活動・クラブ活動	0:41	0:37	0:52	0:39	0:33	2:09	1:55	3:12	2:10	1:40
i 児童会・生徒会指導	0:06	0:03	0:04	0:05	0:05	0:00	0:02	0:00	0:00	0:00
j 学校行事	0:27	0:19	0:25	0:28	0:26	0:11	0:06	0:11	0:14	0:11
k 学年・学級経営	0:37	0:05	0:26	0:41	0:34	0:04	0:01	0:03	0:06	0:02
l 学校経営	0:21	2:05	0:38	0:21	0:34	0:03	0:19	0:03	0:02	0:11
m1 職員会議・学年会などの会議	0:19	0:25	0:24	0:27	0:21	0:00	0:01	0:00	0:00	0:00
m2 個別の打ち合わせ	0:06	0:04	0:18	0:10	0:05	0:00	0:00	0:00	0:00	0:00
n1 事務(調査への回答)	0:01	0:04	0:04	0:01	0:01	0:00	0:00	0:00	0:00	0:00
n2 事務(学納金関連)	0:01	0:01	0:02	0:01	0:01	0:00	0:00	0:00	0:00	0:00
n3 事務(その他)	0:17	0:57	0:30	0:18	0:17	0:02	0:08	0:05	0:03	0:04
o 校内研修	0:06	0:07	0:05	0:06	0:09	0:00	0:00	0:00	0:00	0:00
p 保護者・PTA対応	0:10	0:05	0:11	0:10	0:10	0:03	0:05	0:04	0:02	0:00
q 地域対応	0:01	0:01	0:03	0:01	0:01	0:01	0:01	0:02	0:01	0:01
r 行政・関係団体対応	0:01	0:02	0:04	0:02	0:02	0:00	0:00	0:01	0:00	0:00
s 校務としての研修	0:12	0:12	0:13	0:08	0:18	0:01	0:01	0:00	0:00	0:02
t 会議・打合せ(校外)	0:07	0:10	0:15	0:06	0:10	0:01	0:00	0:01	0:01	0:02
u その他の校務	0:09	0:14	0:16	0:09	0:11	0:04	0:02	0:04	0:05	0:04
v 休憩	0:04	0:12	0:06	0:04	0:03	0:00	0:00	0:00	0:00	0:00
W その他	0:00	0:00	0:00	0:00	0:00	0:00	0:00	0:00	0:00	0:00
合計	11:32	11:22	11:39	11:30	11:36	3:22	3:15	4:22	3:23	3:06

⑱教諭(合計)・授業担当コマ数別・勤務時間(持ち帰り含まない)

時間:分

小学校	平日				土日			
	15コマ以下	16～20コマ	21～25コマ	26コマ以上	15コマ以下	16～20コマ	21～25コマ	26コマ以上
回答数	265	253	2186	2605	265	253	2186	2605
a 朝の業務	0:21	0:26	0:36	0:38	0:00	0:02	0:02	0:02
b1 授業(主担当)	1:34	2:59	4:10	4:30	0:01	0:06	0:08	0:07
b2 授業(補助)	0:53	0:33	0:16	0:16	0:00	0:02	0:01	0:00
c 授業準備	0:47	1:28	1:21	1:18	0:04	0:11	0:15	0:13
d 学習指導	0:11	0:15	0:17	0:14	0:00	0:01	0:00	0:00
e 成績処理	0:13	0:27	0:38	0:32	0:01	0:04	0:06	0:05
f 生徒指導(集団)	0:41	0:45	1:02	1:03	0:01	0:02	0:01	0:02
g 生徒指導(個別)	0:10	0:06	0:04	0:05	0:00	0:00	0:00	0:00
h 部活動・クラブ活動	0:04	0:10	0:07	0:06	0:03	0:05	0:05	0:03
i 児童会・生徒会指導	0:03	0:04	0:03	0:03	0:00	0:00	0:00	0:00
j 学校行事	0:31	0:30	0:27	0:24	0:15	0:12	0:07	0:09
k 学年・学級経営	0:06	0:14	0:24	0:26	0:01	0:02	0:04	0:04
l 学校経営	2:10	0:34	0:14	0:13	0:17	0:07	0:02	0:02
m1 職員会議・学年会などの会議	0:19	0:17	0:21	0:20	0:00	0:01	0:00	0:01
m2 個別の打ち合わせ	0:11	0:08	0:03	0:04	0:00	0:00	0:00	0:00
n1 事務(調査への回答)	0:06	0:02	0:01	0:01	0:00	0:00	0:00	0:00
n2 事務(学納金関連)	0:01	0:02	0:01	0:01	0:00	0:00	0:00	0:00
n3 事務(その他)	1:04	0:23	0:11	0:10	0:10	0:03	0:01	0:01
o 校内研修	0:15	0:16	0:13	0:12	0:01	0:01	0:00	0:00
p 保護者・PTA対応	0:07	0:06	0:06	0:07	0:04	0:05	0:02	0:03
q 地域対応	0:02	0:00	0:00	0:00	0:03	0:06	0:02	0:01
r 行政・関係団体対応	0:04	0:02	0:02	0:01	0:01	0:00	0:00	0:00
s 校務としての研修	0:20	0:19	0:13	0:12	0:00	0:00	0:00	0:00
t 会議・打合せ(校外)	0:10	0:07	0:04	0:04	0:02	0:00	0:00	0:00
u その他の校務	0:27	0:16	0:09	0:07	0:02	0:01	0:02	0:01
v 休憩	0:10	0:07	0:02	0:02	0:00	0:00	0:00	0:00
W その他	0:00	0:00	0:01	0:01	0:00	0:00	0:00	0:00
合計	11:02	10:43	11:17	11:19	1:17	1:20	1:07	1:05

中学校	平日				土日			
	15コマ以下	16～20コマ	21～25コマ	26コマ以上	15コマ以下	16～20コマ	21～25コマ	26コマ以上
回答数	1022	3647	1505	113	1022	3647	1505	113
a 朝の業務	0:33	0:37	0:39	0:39	0:01	0:01	0:01	0:00
b1 授業(主担当)	2:17	3:09	3:31	3:38	0:02	0:04	0:02	0:01
b2 授業(補助)	0:23	0:19	0:22	0:55	0:00	0:00	0:00	0:00
c 授業準備	1:29	1:28	1:23	1:12	0:11	0:13	0:14	0:14
d 学習指導	0:10	0:09	0:09	0:12	0:01	0:01	0:01	0:01
e 成績処理	0:37	0:41	0:35	0:14	0:11	0:13	0:13	0:08
f 生徒指導(集団)	0:56	1:03	1:03	0:56	0:01	0:01	0:01	0:00
g 生徒指導(個別)	0:17	0:18	0:18	0:14	0:00	0:01	0:01	0:03
h 部活動・クラブ活動	0:40	0:40	0:43	0:35	2:06	2:09	2:15	1:46
i 児童会・生徒会指導	0:05	0:07	0:07	0:05	0:01	0:01	0:00	0:00
j 学校行事	0:24	0:27	0:29	0:24	0:10	0:12	0:13	0:07
k 学年・学級経営	0:27	0:41	0:38	0:26	0:03	0:04	0:03	0:00
l 学校経営	0:50	0:16	0:11	0:09	0:08	0:02	0:02	0:01
m1 職員会議・学年会などの会議	0:22	0:20	0:17	0:16	0:00	0:00	0:00	0:00
m2 個別の打ち合わせ	0:08	0:06	0:05	0:06	0:00	0:00	0:00	0:00
n1 事務(調査への回答)	0:02	0:01	0:01	0:02	0:00	0:00	0:00	0:00
n2 事務(学納金関連)	0:02	0:01	0:01	0:01	0:00	0:00	0:00	0:00
n3 事務(その他)	0:29	0:14	0:14	0:18	0:03	0:02	0:02	0:01
o 校内研修	0:07	0:05	0:05	0:05	0:00	0:00	0:00	0:00
p 保護者・PTA対応	0:10	0:09	0:10	0:09	0:03	0:03	0:02	0:03
q 地域対応	0:01	0:00	0:00	0:00	0:02	0:01	0:01	0:00
r 行政・関係団体対応	0:03	0:01	0:01	0:02	0:00	0:00	0:00	0:02
s 校務としての研修	0:14	0:12	0:10	0:09	0:02	0:01	0:00	0:00
t 会議・打合せ(校外)	0:11	0:06	0:06	0:06	0:01	0:01	0:01	0:00
u その他の校務	0:13	0:08	0:08	0:16	0:03	0:04	0:03	0:03
v 休憩	0:07	0:03	0:03	0:01	0:00	0:00	0:00	0:00
W その他	0:00	0:00	0:01	0:00	0:00	0:00	0:00	0:00
合計	11:22	11:33	11:39	11:21	3:20	3:23	3:27	2:38

⑳教諭(合計)・一週間の総勤務時間別・勤務時間(持ち帰り含まない)

時間:分

小学校	平日		土日	
	60時間以上	60時間未満	60時間以上	60時間未満
回答数	1822	3612	1822	3612
a 朝の業務	0:37	0:35	0:04	0:00
b1 授業(主担当)	4:12	4:03	0:17	0:02
b2 授業(補助)	0:16	0:21	0:02	0:00
c 授業準備	1:39	1:06	0:33	0:03
d 学習指導	0:16	0:14	0:01	0:00
e 成績処理	0:41	0:29	0:12	0:01
f 生徒指導(集団)	1:05	0:58	0:04	0:00
g 生徒指導(個別)	0:05	0:05	0:00	0:00
h 部活動・クラブ活動	0:09	0:05	0:10	0:01
i 児童会・生徒会指導	0:03	0:03	0:00	0:00
j 学校行事	0:35	0:21	0:20	0:03
k 学年・学級経営	0:29	0:21	0:09	0:01
l 学校経営	0:26	0:20	0:08	0:01
m1 職員会議・学年会などの会議	0:24	0:18	0:02	0:00
m2 個別の打ち合わせ	0:05	0:04	0:00	0:00
n1 事務(調査への回答)	0:02	0:01	0:00	0:00
n2 事務(学納金関連)	0:01	0:01	0:00	0:00
n3 事務(その他)	0:17	0:13	0:05	0:00
o 校内研修	0:15	0:12	0:02	0:00
p 保護者・PTA対応	0:08	0:06	0:06	0:01
q 地域対応	0:01	0:00	0:06	0:00
r 行政・関係団体対応	0:02	0:01	0:00	0:00
s 校務としての研修	0:12	0:14	0:01	0:00
t 会議・打合せ(校外)	0:05	0:04	0:00	0:00
u その他の校務	0:10	0:09	0:04	0:00
v 休憩	0:01	0:03	0:00	0:00
W その他	0:01	0:00	0:00	0:00
合計	12:30	10:38	2:38	0:21

中学校	平日		土日	
	60時間以上	60時間未満	60時間以上	60時間未満
回答数	3699	2721	3699	2721
a 朝の業務	0:37	0:36	0:02	0:00
b1 授業(主担当)	3:08	3:01	0:05	0:01
b2 授業(補助)	0:19	0:24	0:00	0:00
c 授業準備	1:33	1:18	0:20	0:03
d 学習指導	0:10	0:09	0:01	0:00
e 成績処理	0:43	0:32	0:20	0:02
f 生徒指導(集団)	1:05	0:58	0:02	0:00
g 生徒指導(個別)	0:20	0:15	0:01	0:00
h 部活動・クラブ活動	0:51	0:27	3:21	0:31
i 児童会・生徒会指導	0:07	0:05	0:01	0:00
j 学校行事	0:33	0:19	0:18	0:02
k 学年・学級経営	0:43	0:30	0:06	0:01
l 学校経営	0:23	0:19	0:05	0:00
m1 職員会議・学年会などの会議	0:20	0:18	0:00	0:00
m2 個別の打ち合わせ	0:08	0:05	0:00	0:00
n1 事務(調査への回答)	0:01	0:01	0:00	0:00
n2 事務(学納金関連)	0:01	0:01	0:00	0:00
n3 事務(その他)	0:19	0:14	0:04	0:00
o 校内研修	0:06	0:05	0:00	0:00
p 保護者・PTA対応	0:11	0:07	0:04	0:00
q 地域対応	0:01	0:00	0:02	0:00
r 行政・関係団体対応	0:02	0:01	0:00	0:00
s 校務としての研修	0:11	0:12	0:01	0:00
t 会議・打合せ(校外)	0:07	0:07	0:02	0:00
u その他の校務	0:09	0:10	0:06	0:01
v 休憩	0:02	0:06	0:00	0:00
W その他	0:00	0:00	0:00	0:00
合計	12:19	10:28	5:14	0:51

②1教諭(合計)・土日勤務有無別・勤務時間(持ち帰り含まない)

時間:分

小学校	平日		土日	
	土日のいずれか勤務日	土日 週休日	土日のいずれか勤務日	土日 週休日
回答数	678	4756	678	4756
a 朝の業務	0:35	0:36	0:15	0:00
b1 授業(主担当)	4:04	4:06	0:58	0:00
b2 授業(補助)	0:21	0:19	0:07	0:00
c 授業準備	1:24	1:16	0:29	0:11
d 学習指導	0:17	0:15	0:03	0:00
e 成績処理	0:29	0:33	0:10	0:04
f 生徒指導(集団)	1:01	1:00	0:14	0:00
g 生徒指導(個別)	0:04	0:05	0:02	0:00
h 部活動・クラブ活動	0:06	0:07	0:05	0:04
i 児童会・生徒会指導	0:04	0:03	0:00	0:00
j 学校行事	0:37	0:24	0:59	0:02
k 学年・学級経営	0:22	0:24	0:09	0:03
l 学校経営	0:21	0:22	0:10	0:02
m1 職員会議・学年会などの会議	0:22	0:20	0:05	0:00
m2 個別の打ち合わせ	0:04	0:04	0:00	0:00
n1 事務(調査への回答)	0:01	0:01	0:00	0:00
n2 事務(学納金関連)	0:00	0:01	0:00	0:00
n3 事務(その他)	0:16	0:15	0:06	0:01
o 校内研修	0:13	0:13	0:04	0:00
p 保護者・PTA対応	0:05	0:07	0:07	0:02
q 地域対応	0:01	0:00	0:03	0:02
r 行政・関係団体対応	0:02	0:02	0:00	0:00
s 校務としての研修	0:10	0:14	0:01	0:00
t 会議・打合せ(校外)	0:04	0:05	0:00	0:00
u その他の校務	0:09	0:10	0:03	0:01
v 休憩	0:03	0:03	0:00	0:00
W その他	0:00	0:01	0:00	0:00
合計	11:25	11:14	4:22	0:39

中学校	平日		土日	
	土日のいずれか勤務日	土日 週休日	土日のいずれか勤務日	土日 週休日
回答数	566	5854	566	5854
a 朝の業務	0:36	0:37	0:16	0:00
b1 授業(主担当)	3:03	3:05	0:36	0:00
b2 授業(補助)	0:19	0:21	0:04	0:00
c 授業準備	1:26	1:26	0:25	0:11
d 学習指導	0:10	0:09	0:02	0:01
e 成績処理	0:38	0:38	0:20	0:12
f 生徒指導(集団)	1:02	1:02	0:15	0:00
g 生徒指導(個別)	0:19	0:18	0:04	0:01
h 部活動・クラブ活動	0:35	0:41	1:36	2:13
i 児童会・生徒会指導	0:08	0:06	0:02	0:00
j 学校行事	0:49	0:25	1:37	0:03
k 学年・学級経営	0:40	0:37	0:13	0:03
l 学校経営	0:21	0:21	0:07	0:03
m1 職員会議・学年会などの会議	0:18	0:19	0:01	0:00
m2 個別の打ち合わせ	0:05	0:06	0:01	0:00
n1 事務(調査への回答)	0:01	0:01	0:00	0:00
n2 事務(学納金関連)	0:01	0:01	0:00	0:00
n3 事務(その他)	0:15	0:17	0:06	0:02
o 校内研修	0:04	0:06	0:01	0:00
p 保護者・PTA対応	0:09	0:10	0:12	0:02
q 地域対応	0:00	0:01	0:03	0:01
r 行政・関係団体対応	0:02	0:01	0:00	0:00
s 校務としての研修	0:11	0:12	0:02	0:01
t 会議・打合せ(校外)	0:05	0:07	0:01	0:01
u その他の校務	0:08	0:10	0:04	0:04
v 休憩	0:03	0:04	0:00	0:00
W その他	0:01	0:00	0:00	0:00
合計	11:39	11:31	6:18	3:05

4.部活動の状況別勤務時間

■部活動の週活動日数別 学内勤務時間（平日 時間：分）

（中学校教諭（主幹教諭・指導教諭を含む）、部活動顧問のみ）

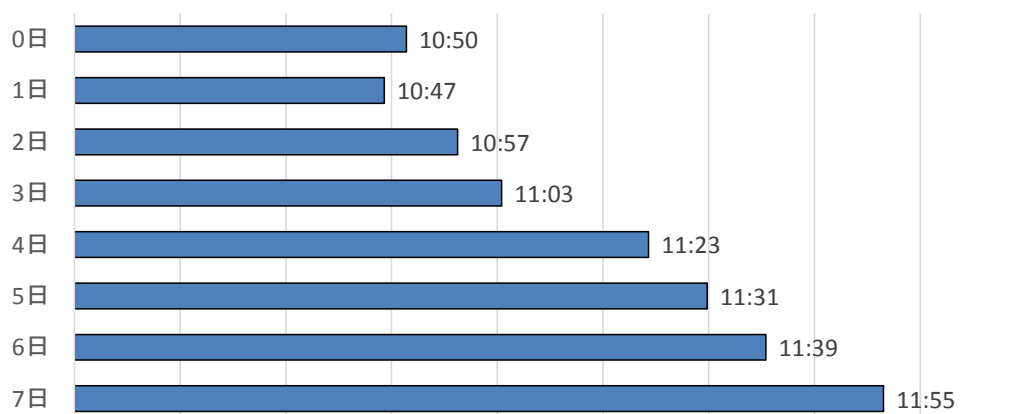

■部活動の週活動日数別 学内勤務時間（土日 時間：分）

（中学校教諭（主幹教諭・指導教諭を含む）、部活動顧問のみ）

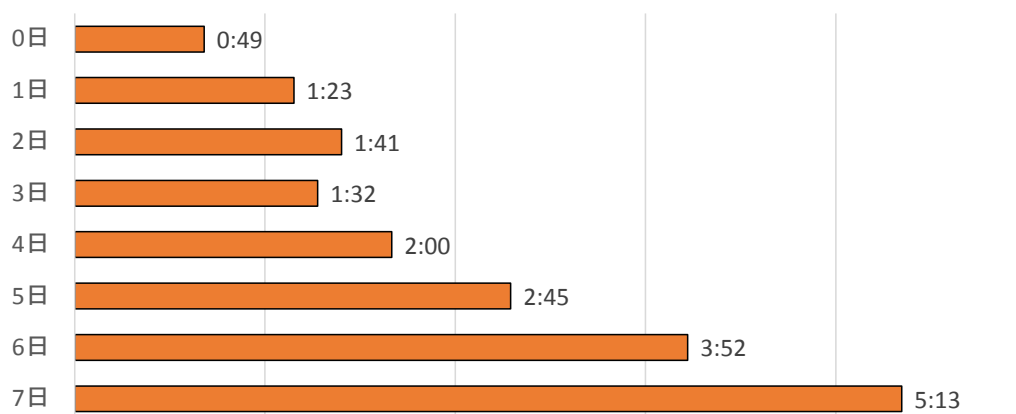

■部活動の週活動日数別 部活動・クラブ活動の時間（時間：分）

（中学校教諭（主幹教諭・指導教諭を含む）、部活動顧問のみ）

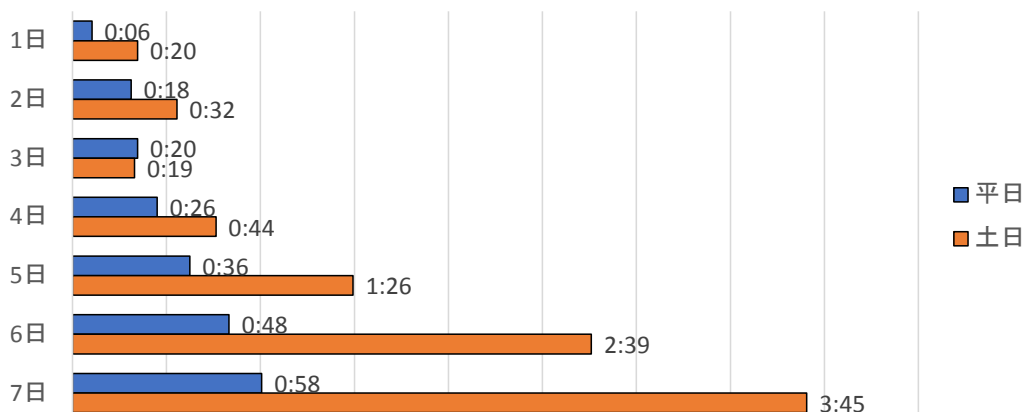

■部活動の種類別 部活動・クラブ活動の時間（時間：分）

（中学校教諭（主幹教諭・指導教諭を含む）、部活動顧問のみ）

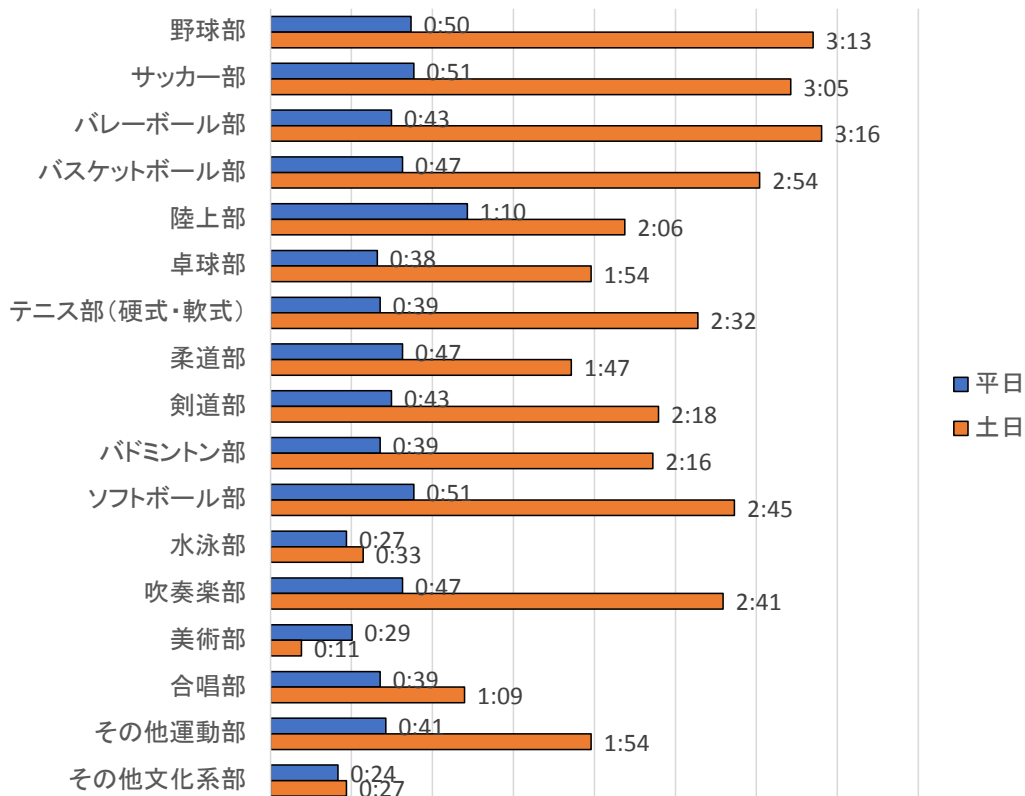

5. ストレス指標集計表

①職種別・ストレス指標

小学校		BSJS 量的負荷	BSJS 質的負荷	BSJS 対人関係の 困難	BSJS 裁量度	BSJS 達成感	BSJS 同僚上司の 支援	SOC把握 可能感	SOC処理 可能感	SOC 有意味感	SOC 総得点	K6総得点	AIS総得点
校長	平均値	2.37	2.33	1.67	3.33	3.53	3.06	24.50	19.01	22.58	66.08	3.57	4.20
	n	304	304	304	303	305	303	303	302	303	300	301	301
副校長・ 教頭	平均値	2.97	2.52	1.77	2.82	3.10	2.96	23.81	18.39	20.79	62.94	4.47	5.20
	n	337	338	335	339	337	334	332	331	333	327	335	335
主幹教諭	平均値	3.03	2.44	1.77	2.88	3.21	2.97	23.27	18.02	20.48	61.72	4.63	5.26
	n	175	176	176	175	175	174	174	174	174	172	175	167
指導教諭	平均値	2.84	2.44	1.78	2.98	3.09	2.90	20.09	17.27	19.69	56.56	5.59	6.48
	n	33	34	34	34	34	34	33	33	32	32	34	33
教諭	平均値	3.03	2.50	1.84	2.76	3.14	3.07	21.43	17.19	19.80	58.40	5.51	5.32
	n	5194	5194	5189	5193	5198	5167	5132	5145	5155	5059	5162	5103
講師	平均値	2.59	2.29	1.70	2.65	3.15	3.10	21.39	16.95	19.70	58.15	5.26	4.97
	n	587	588	585	587	587	586	581	580	584	568	582	584
養護教諭	平均値	2.49	2.28	1.85	3.00	3.01	3.00	21.40	17.12	20.14	58.57	5.34	4.98
	n	275	279	277	280	280	280	276	280	278	272	279	276
栄養教諭	平均値	2.74	2.32	1.86	3.08	3.15	2.95	21.75	16.56	19.81	58.12	5.34	4.88
	n	68	68	68	68	68	68	68	68	68	68	68	68

中学校		BSJS 量的負荷	BSJS 質的負荷	BSJS 対人関係の 困難	BSJS 裁量度	BSJS 達成感	BSJS 同僚上司の 支援	SOC把握 可能感	SOC処理 可能感	SOC 有意味感	SOC 総得点	K6総得点	AIS総得点
校長	平均値	2.38	2.32	1.73	3.31	3.49	3.09	24.81	19.02	22.27	66.22	3.72	4.48
	n	285	285	283	284	284	281	284	284	282	280	283	280
副校長・ 教頭	平均値	2.98	2.57	1.81	2.80	3.00	2.94	23.38	18.27	20.47	62.11	4.45	5.12
	n	314	320	317	319	319	319	314	314	318	310	320	311
主幹教諭	平均値	3.01	2.49	1.81	2.81	3.03	2.90	22.94	17.84	20.18	60.94	5.08	5.99
	n	221	224	226	225	226	221	222	220	224	218	225	223
指導教諭	平均値	2.96	2.34	1.71	2.91	3.12	3.02	23.34	18.30	20.62	62.10	4.71	5.27
	n	42	42	43	42	43	43	41	43	42	40	42	41
教諭	平均値	2.98	2.49	1.91	2.68	3.06	2.95	21.58	16.97	19.37	57.90	5.72	5.70
	n	6094	6118	6096	6107	6118	6085	6057	6060	6078	5972	6076	6019
講師	平均値	2.56	2.30	1.84	2.65	3.12	3.05	21.13	16.98	19.43	57.59	5.33	5.19
	n	662	665	663	668	670	663	663	664	666	655	665	657
養護教諭	平均値	2.43	2.32	1.91	3.01	3.07	2.92	21.60	17.09	20.20	58.94	4.88	4.66
	n	282	283	283	283	283	280	283	281	283	279	283	276
栄養教諭	平均値	2.85	2.48	2.06	2.90	2.86	2.48	19.38	15.13	18.77	53.28	6.53	4.67
	n	29	29	29	30	30	30	29	30	30	29	30	27

②教諭(合計)・性別・ストレス指標

小学校		BSJS 量的負荷	BSJS 質的負荷	BSJS 対人関係の 困難	BSJS 裁量度	BSJS 達成感	BSJS 同僚上司の 支援	SOC把握 可能感	SOC処理 可能感	SOC 有意味感	SOC 総得点	K6総得点	AIS総得点
男性	平均値	2.94	2.50	1.81	2.75	3.16	3.07	21.98	17.53	19.64	59.16	5.06	5.25
	n	2032	2030	2030	2032	2032	2019	2006	2017	2018	1985	2022	1986
女性	平均値	3.08	2.50	1.85	2.77	3.14	3.06	21.18	17.04	19.92	58.10	5.75	5.37
	n	3355	3359	3354	3355	3361	3341	3320	3320	3328	3265	3334	3303

中学校		BSJS 量的負荷	BSJS 質的負荷	BSJS 対人関係の 困難	BSJS 裁量度	BSJS 達成感	BSJS 同僚上司の 支援	SOC把握 可能感	SOC処理 可能感	SOC 有意味感	SOC 総得点	K6総得点	AIS総得点
男性	平均値	2.95	2.50	1.89	2.67	3.05	2.94	21.91	17.20	19.23	58.32	5.46	5.70
	n	3701	3713	3704	3710	3715	3690	3672	3670	3689	3619	3684	3656
女性	平均値	3.01	2.46	1.94	2.72	3.08	2.95	21.27	16.73	19.65	57.62	6.02	5.72
	n	2644	2660	2650	2653	2660	2648	2636	2641	2643	2599	2647	2616

③教諭(合計)・年齢階層別・ストレス指標

小学校		BSJS 量的負荷	BSJS 質的負荷	BSJS 対人関係の 困難	BSJS 裁量度	BSJS 達成感	BSJS 同僚上司の 支援	SOC把握 可能感	SOC処理 可能感	SOC 有意味感	SOC 総得点	K6総得点	AIS総得点
30歳以下	平均値	3.04	2.63	1.86	2.75	3.17	3.23	19.94	17.00	19.31	56.24	5.90	5.13
	n	1393	1395	1393	1389	1393	1386	1378	1382	1384	1362	1387	1378
31歳～40歳	平均値	3.08	2.52	1.88	2.78	3.22	3.12	21.26	17.11	19.91	58.24	5.47	5.11
	n	1226	1227	1223	1227	1228	1218	1210	1214	1216	1191	1217	1199
41歳～50歳	平均値	3.05	2.47	1.80	2.75	3.11	3.02	22.02	17.28	19.97	59.21	5.19	5.47
	n	1337	1338	1338	1339	1339	1329	1326	1327	1325	1310	1328	1300
51歳～60歳	平均値	2.97	2.39	1.81	2.77	3.07	2.89	22.59	17.43	20.01	60.05	5.40	5.60
	n	1361	1361	1363	1363	1363	1359	1343	1344	1351	1318	1354	1345
61歳以上	平均値	2.48	1.98	1.58	2.98	3.33	2.97	24.40	18.22	21.58	64.38	4.36	4.40
	n	55	53	53	54	55	53	53	55	55	53	55	52

中学校		BSJS 量的負荷	BSJS 質的負荷	BSJS 対人関係の 困難	BSJS 裁量度	BSJS 達成感	BSJS 同僚上司の 支援	SOC把握 可能感	SOC処理 可能感	SOC 有意味感	SOC 総得点	K6総得点	AIS総得点
30歳以下	平均値	3.02	2.64	1.97	2.66	3.10	3.10	19.92	16.43	18.81	55.14	6.36	5.60
	n	1540	1546	1545	1546	1546	1542	1539	1536	1541	1515	1540	1522
31歳～40歳	平均値	3.04	2.50	1.93	2.68	3.15	3.01	21.63	16.99	19.57	58.19	5.58	5.54
	n	1475	1480	1478	1480	1480	1467	1463	1467	1471	1445	1467	1461
41歳～50歳	平均値	2.99	2.47	1.87	2.69	3.04	2.93	22.10	17.12	19.52	58.67	5.56	5.75
	n	1499	1498	1493	1497	1501	1495	1485	1489	1491	1468	1490	1471
51歳～60歳	平均値	2.91	2.38	1.88	2.72	2.97	2.78	22.71	17.38	19.64	59.72	5.37	5.94
	n	1728	1744	1734	1737	1744	1730	1720	1717	1726	1690	1730	1718
61歳以上	平均値	2.41	2.02	1.69	2.79	3.11	2.77	23.93	18.07	20.94	63.09	4.30	5.07
	n	67	69	68	68	69	68	67	69	69	67	69	67